

Ry

NOTARIS
R. GILLIS
KESSEL-LO

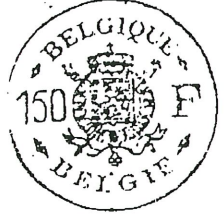

F 275943



TIENDE BLAD.

Ry

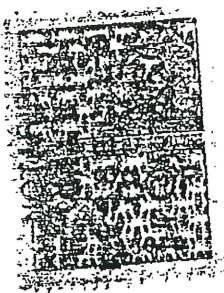

b) Intercommunales:
ASVERLEC -sector II
EZA
c) Privé-vennoot:
N.V. INTERCOM

ASVERLEC -sector II
EZA
N.V. INTERCOM

De verschijners verklaren daarenboven dat de raad van beheer van Iverlek een overeenkomst zal afsluiten met de voornoemde toegetroden intercommunales, krachtens dewelke deze laatsten aan Iverlek het beheer toevertrouwen met in-gang van negentwintig maart negentienhonderd tweeëntachtig van alle verrichtingen die verband houden met de acti-viteiten zoals bepaald in de statuten van gezegde inter-communales voor het grondgebied van de voormelde belanghet bende gemeenten of gebiedsdelen.

Huidige oprichtingsakte, samen met de hiernavolgende ge-coördineerde tekst der ontwerp-statuten, zal neergelegd wo-den ter Griffie en bekendgemaakt in de bijlage tot het Bel-gisch Staatsblad, met dien verstande dat overeenkomstig het voorschrift van artikel drie van de wet van één maart negentienhonderd tweeëntwintig de statuten zullen worden voorafgegaan door de vermelding van de datum van het ko-ninklijk besluit van hun goedkeuring.

De uittreksels uit de beraadslagingen van de respectie-ve raden, gehecht aan onderhavige akte zoals hiervoor reed vermeld, houdende de machtigingen door de bevoegde instan-ties aan hun wettige vertegenwoordigers of volmacht dragers om over te gaan tot de bij deze vastgestelde oprichting en bevestiging van de bedoelde intercommunale IVERLEK, worden evenmin als de volmachten gegeven door Intercom en andere, bekendgemaakt in de bijlage tot het Belgisch Staatsblad.

ONDERSCHRIJVING VAN HET MINIMUM MAATSCHAPPELIJK FONDS.

Het minimum maatschappelijk fonds, waarvan het bedrag is vastgesteld op: **ELF MILJOEN ZEVENHONDERD EN NEGEN - DUI-ZEND FRANK (11.709.000,-)**, wordt door de voornoemde deel-genoten-stichters, de verschijners, onderschreven, als volgt:

Sector I.

Deelbewijzen Ae1:

-de Gemeente Assen: veertig deelbewijzen.40,-
-de Gemeente Beersel: achtenzestig deelbewijzen.68,-
-de Gemeente Bertem: elf deelbewijzen.11,-
-de Gemeente Dilbeek: vierentachtig deelbewijzen.84,-
-de Gemeente Hoeilaart: zestien deelbewijzen.16,-
-de Gemeente Huldenberg: twaalf deelbewijzen.12,-
-de Gemeente Kortenberg: achtendertig deelbewijzen.38,-
-de Gemeente Kraainem: achtendertig deelbewijzen.38,-
Over te dragen.	307,-

	Overdracht.	307,-
--de Gemeente Lennik: veertien deelbewijzen		14,-
--de Gemeente Liedekerke: dertig deelbewijzen		30,-
--de Gemeente Overijse: negenendertig deelbewijzen.		39,-
--de Gemeente Roosdaal: vijftien deelbewijzen		15,-
--de Gemeente Sint-Genesius-Rode: tweeënvijftig deelbewijzen.52,-
--de Gemeente Sint-Pieters-Leeuw: achtenzestig deelbewijzen.68,-
--de Gemeente Steenokkerzeel: achttien deelbewijzen18,-
--de Gemeente Ternat: twee deelbewijzen.2,-
--de Gemeente Tervuren: eenenveertig deelbewijzen.41,-
--de Gemeente Wezembeek-Oppem: eenentwintig deelbe- wijzen.21,-
--de Gemeente Zaventem: honderd zeventien deelbe- wijzen.		117,-
Hetzij tesamen: zevenhonderd vierentwintig deel- bewijzen.		724,-

Deelbewijzen Ae2:

De naamloze vennootschap "Unerg": zeshonderd vijf- ennegentig deelbewijzen	695,-
---	-------

Sector II.

Deelbewijzen Ae1:

--de Stad Aarschot: honderd achtendertig deelbe- wijzen.	138,-	
--de Gemeente Asse: tweeëntachtig deelbewijzen82,-	
--de Gemeente Berlaar: drieëntachtig deelbewijzen.83,-	
--de Gemeente Bierbeek: zesendertig deelbewijzen36,-	
--de Gemeente Bonheiden: achtennegentig deelbewijzen.98,-	
--de Gemeente Boortmeerbeek: vijftig deelbewijzen.50,-	
--de Gemeente Bornem: honderd vijfenzeventig deel- bewijzen.	175,-	
--de Gemeente Boutersem: negentien deelbewijzen.19,-	
--de Stad Diest: honderd dertien deelbewijzen.	113,-	
--de Gemeente Haacht: zesenvijftig deelbewijzen.56,-	
--de Gemeente Heist-op-den-Berg: tweehonderd zes- entwintig deelbewijzen.	226,-	
--de Gemeente Herent: honderd en elf deelbewijzen.	111,-	
--de Gemeente Herselt: vijfenveertig deelbewijzen.45,-	
--de Gemeente Hoegaarden: tweeëndertig deelbewijzen.32,-	
--de Gemeente Hulshout: vierenveertig deelbewijzen44,-	
--de Gemeente Kapelle-op-den-Bos: eenenveertig deelbewijzen.41,-	
--de Gemeente Keerbergen: tweeënveertig deelbewijzen.42,-	
--de Stad Leuven: duizend en vier deelbewijzen	1.004,-	
--de Gemeente Londerzeel: negentig deelbewijzen.90,-	
--de Stad Mechelen: duizend vierhonderd en zes deelbewijzen.	1.406,-	
	Over te dragen	3.891,-

Ry

NOTARIS
R. GILLIS
KESSEL-LO



275944



ELFDE BLAD.

Ry



	Overdracht.3.891,-
-de Gemeente Merchtem: zestig deelbewijzen.		60,-
-de Gemeente Opwijk: vijftenzestig deelbewijzen.		65,-
-de Gemeente Putte: honderd en een deelbewijzen		101,-
-de Gemeente Puurs: honderd vijftienveertig deelbewijzen.		145,-
-de Gemeente Rotselaar: zesenvijftig deelbewijzen		56,-
-de Gemeente Scherpenheuvel-Zichem: zesennegentig deelbewijzen.		96,-
-de Gemeente Sint-Amands: tweeënzeventig deelbewijzen.		72,-
-de Gemeente Sint-Katelijne-Waver: honderd zesenzestig deelbewijzen		166,-
-de Stad Tienen: tweehonderd en negen deelbewijzen		209,-
-de Gemeente Willebroek: tweehonderd zesennegentig deelbewijzen.		296,-
-de Gemeente Zemst: eenennegentig deelbewijzen.		91,-
Hetzij tesamen: vijf duizend tweehonderd achtenveertig deelbewijzen.		5.248,-

Deelbewijzen Ae2:

De naamloze vennootschap "Intercom": vijf duizend tweeënveertig deelbewijzen | 5.042,-

Daarenboven worden drie deelbewijzen Ae3 gecreëerd, waarvan elk der intercommunales Asverlec, Eza en Interdyle verklaart er één te onderschrijven.

Na voorgaande definitieve oprichtingsvergadering van gemelde coöperatieve intercommunale vereniging "IVERLEC", wordt thans overgegaan tot de BUITENGEWONE ALGEMENE VERGADERING der vennoten, de voornoemde verschijners; vergadering die zal beraadslagen over het eerste punt van haar agenda, te weten: statutenwijzigingen.

De vergadering duidt als stemopnemers aan:
-de heer André Henskens,
(de heer Philippe Hautain, beiden voornoemd;
en als voorzitter de heer Bombaut De Petter, gemeenteraads lid van de Stad Mechelen.

De volgende wijzigingen aan de statuten worden met éénparigheid van de stemmen in de verschillende reeksen van deelbewijzen goedgekeurd:

- Artikel 2:
- paragraaf 1) : het begin van de zin wijzigen als volgt:
"1) Distributie van elektrische energie en/of van gas: "de aankoop, het transport, de omvorming, de distributie "en de verkoop van elektrische energie en/of van gas, met "inbegrip..."
 - paragraaf 2) :
eerste lid:

Artikel 7.

Het minimum maatschappelijk fonds, integraal onderschreven ten belope van 51 % door de gemeenten en van 49 % door de aangesloten maatschappijen, bedraagt elf miljoen zeventhonderd en negendertig frank.

De deelbewijzen uitgegeven door de Intercommunale worden genoemd deelbewijzen A, B, C, P, en R in voorkomend geval.

Deze deelbewijzen worden gecreëerd en toegekend zoals voorzien bij de artikels 8 tot en met 11 van onderhavige statuten.

De deelbewijzen uitgegeven voor de activiteiten elektriciteitsdistributie, gasdistributie en distributie van FM- en TV-signalen dragen respectievelijk de kenletter "e", "g" en "t".

Ze worden voorzien van het kencijfer 1 wanneer ze zijn toegekend aan de aangesloten gemeenten en van het kencijfer 2 wanneer ze zijn toegekend aan de aangesloten maatschappijen.

De deelbewijzen A kunnen slechts afgestaan worden aan vennoten en mits het akkoord van de algemene vergadering.

De deelbewijzen B, C, P en R zijn onoverdraagbaar.

Er wordt afgeweken van artikel 142 van de gecoördineerde wetten op de handelsvennootschappen.

Artikel 8.

A) De inbrengen in natura en in geld worden vergoed door het toekennen van deelbewijzen A. Iedere vennoot aangesloten voor de activiteiten elektriciteits- en/of gasdistributie dient tenminste één deelbewijs A te onderschrijven per activiteit waarvoor hij is toegetreden.

B) Bij de oprichting van de Intercommunale wordt een referentie-index opgesteld die gelijk is aan de som van de tot eenzelfde basis herleide indexcijfers van de groothandels- en consumptieprijsen van de maand december 1981.

Tijdens het bestaan van de Intercommunale wordt een aanpassingscoëfficiënt toegepast die gelijk is aan 0,2 vermeerderd met 0,8 maal de verhouding tussen de som van de tot eenzelfde basis herleide indexcijfers van de groothandels- en consumptieprijsen van de beschouwde maand en de referentie-index.

NOTARIS
R. GILLIS
KESSEL-LO



F 275953



TWINTIGSTE
BLAD.

RY

