

## Toelichting

In bijlage is de Geconsolideerde Jaarrekening per 31 december 2022 opgenomen. Dit document maakt deel uit van de financiële rapportering.

Vanaf boekjaar 2021 moeten de IFRS-rekeningen gerapporteerd worden volgens iXBRL (Inline Extensible Business Reporting Language i.e. een elektronische taal ontwikkeld voor financiële rapportering). Deze rapporteringsvorm standaardiseert de data die de investeerders, ratingagentschappen en andere geïnteresseerden kunnen gebruiken en waardoor vergelijking met andere ondernemingen éénduidiger is.

Het iXBRL-rapport dient eveneens door de auditor goedgekeurd te worden om daarna opgeladen te worden op het rapporteringsplatform bij de toezichthouder FSMA (Autoriteit voor Financiële Diensten en Markten).

## Handleiding

1. Om dit rapport te consulteren: open het bijgevoegde bestand "iXBRL instance\_Vxx\_EY".
2. U krijgt dan onderstaande lijst:

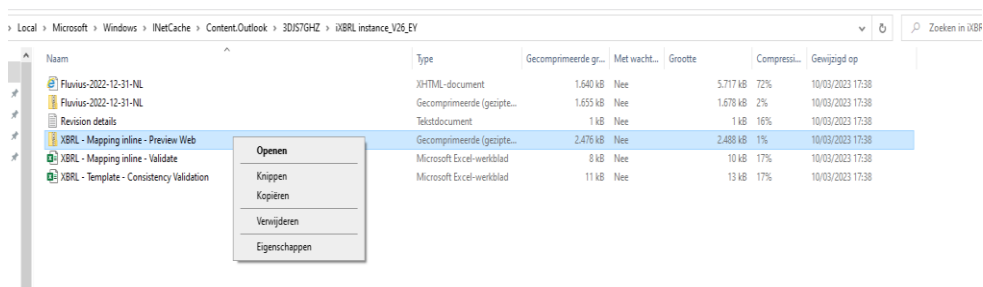

Naam	Type	Gecomprimeerde gr...	Met wacht...	Grootte	Compressi...	Gewijzigd op
Fluuius-2022-12-31-NL	XBHTML-document	1.640 kB	Nee	5.717 kB	72%	10/03/2023 17:38
Fluuius-2022-12-31-NL	Gecomprimeerde (gezipte...	1.655 kB	Nee	1.678 kB	2%	10/03/2023 17:38
Revision details	Telstdocument	1 kB	Nee	1 kB	16%	10/03/2023 17:38
XBRL - Mapping inline - Preview Web	Gecomprimeerde (gezipte...	2.476 kB	Nee	2.488 kB	1%	10/03/2023 17:38
XBRL - Mapping inline - Validate	Microsoft Excel-werkblad	8 kB	Nee	10 kB	17%	10/03/2023 17:38
XBRL - Template - Consistency Validation	Microsoft Excel-werkblad	11 kB	Nee	13 kB	17%	10/03/2023 17:38

3. Open vervolgens "XBRL – Mapping inline – Preview Web"
4. U krijgt onderstaande bestanden:



Naam	Type	Gecomprimeerde gr...	Met wac
Fluuius-2022-12-31-NL-preview_ix...	Microsoft Edge HTML Do...	1.929 kB	Nee
ixbrlviewer	JavaScript-bestand	559 kB	Nee

5. Open vervolgens de "ixbrlviewer".
6. Indien u deze pop-up krijgt, klik ok

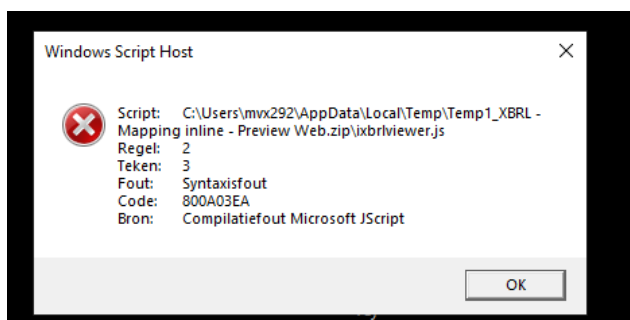

7. Open vervolgens "Fluvius-2022-12-31-NL-preview\_ixbrlview".

8. U krijgt volgend scherm met:

- Vanaf blz.3 tot blz. 7 de referentie van de cijfers naar de ESEF taxonomy (zie Fact Properties)

(in duizenden EUR)	Toelichting	2022	2021
Resultaat over de verslagperiode		0	0
Aankoop van immateriële activa		7.10	629
Aankoop van materiële vaste activa en gebruiksrecht activa		7.11	12.400
Verkoop van materiële vaste activa en gebruiksrecht activa		-1.261	-176
Werkzaamheden op financiële activa (aankoop + verkoop)		2.234	12.560
Werkzaamheden op financiële passiva (aankoop + verkoop)		1.185	300
Werkzaamheden op financiële passiva (aankoop + verkoop)		8.668	8.924
Verandering naar vaste waarde afgestemd financiële instrumenten		-8.620	-1.057
Winst en verlies op vaste activa		7	0
Belegingen		6	7.142
Mutatie voorraad		10	-24.477
Mutatie handels- en overige voorraden		10	37.463
Mutatie handels- en overige schulden		56.618	44.623
Mutatie pensioenverplichtingen		1.221	142
Bevatte financiële toelagen		-106.974	-126.170
Ontvangen financiële toelagen		101.444	122.857
Financiële sprong op microkrediettoelagen		163	173
Bemiddelde wisselverschillen		-8.429	-7.599
<b>Netto kasinstroom uit bedrijfsactiviteiten</b>		<b>67.621</b>	<b>-49.233</b>
Ontvangen uit de verkoop van materiële vaste activa		7	7
Verandering van immateriële activa		-20	-420
Verandering van materiële vaste activa		-360	-241
Ontvangen uit verkoop van overige beleggingen (investeringen in ondernemingen)		0	100
Ontvangen (aan)ruil van aandelen		0	0
<b>Netto kasinstroom uit investeringsoverdrachten</b>		<b>-432</b>	<b>-316</b>
Afschrijving van leningen		23	-551.650
Opgevoerde ontvangen		23	340.600
Lijfde wijzigingen		23	500.201
Beleefde wijzigingen		12	12.884
Mutatie financiële toelagen		23	-101.120
Mutatie aandelen		16	122.440
Verandering van andere wijzigingen		17	-1.251.302
Verandering van andere wijzigingen		17	500.000
<b>Netto kasinstroom uit financieringsoverdrachten</b>		<b>-26.859</b>	<b>-83.962</b>
<b>Netto kasinstroom uit bedrijfsactiviteiten</b>		<b>41.730</b>	<b>-133.214</b>
Geïndividuele en kasopbouw - begin van de verslagperiode		20	62.904
Geïndividuele en kasopbouw - einde van de verslagperiode		20	75.144

**Fact Properties**

Concept: (It's-full) Adjustments for income tax expense  
*Adjustments for income tax expense to reconcile profit (loss) to net cash flow from (used by) operating activities. (Paper, Profit (loss))*

Dimensions:

- Date: 1 Jan 2022 to 31 Dec 2022
- Fact Value: €7,230,000
- Accuracy: -3 (thousands)
- Change: 1.2% increase on 1 Jan 2021 to 31 Dec 2021
- Entity: [LEI]549300W50W00M3PKJ276
- Concept: (It's-full) AdjustmentsForIncomeTaxExpense

Wider anchor: None

Narrower anchors: None

References:

IAS:

Name	IAS
Number	7
IssueDate	2021-01-01
Paragraph	35
URI	http://nlrs.irs.org/nlrs-link?type=IASnum...
URIDate	2021-03-24

- Vanaf blz. 8 de referenties naar de toelichtingen (Notes in de ESEF taxonomy)

**Toelichtingen bij de geconsolideerde jaarrekening**

**Informatie over de onderneming**

Fluvius System is een kleine, openbaarrechtelijke organisatie die wordt geleid door een raad van bestuur. De organisatie is opgericht op 1 oktober 1995 en is sindsdien actief in de sector van de openbare werken en de infrastructuur. De organisatie heeft haar hoofdkantoor in Leuven, België, en beschikt over vestigingen in Nederland, België en Duitsland.

De organisatie is actief in de sector van de openbare werken en de infrastructuur. De organisatie heeft haar hoofdkantoor in Leuven, België, en beschikt over vestigingen in Nederland, België en Duitsland.

De organisatie is actief in de sector van de openbare werken en de infrastructuur. De organisatie heeft haar hoofdkantoor in Leuven, België, en beschikt over vestigingen in Nederland, België en Duitsland.

**Fact Properties**

Disclosure of notes and other explanatory information [text block]

Disclosure of general information about financial statements [text block]

Concept: (It's-full) Disclosure of general information about financial statements  
*The entire disclosure for general information about financial statements.*

Dimensions:

- Date: 1 Jan 2022 to 31 Dec 2022
- Fact Value: 1 Informatie over de onderneming Fluvius System
- Accuracy: n/a
- Change: n/a
- Entity: [LEI]549300W50W00M3PKJ276
- Concept: (It's-full) DisclosureOfGeneralInformationAbout...

Wider anchor: None

Narrower anchors: None

References:

IAS:

Name	IAS
Number	1