

# Infosessie

## PBE - Riobra

September 2022

*fluvius.*  
Tot bij u



fluvius.  
Tot bij u

Welkom!

fluvius.



# Onze structuur



# Onze 11 aandeelhouders

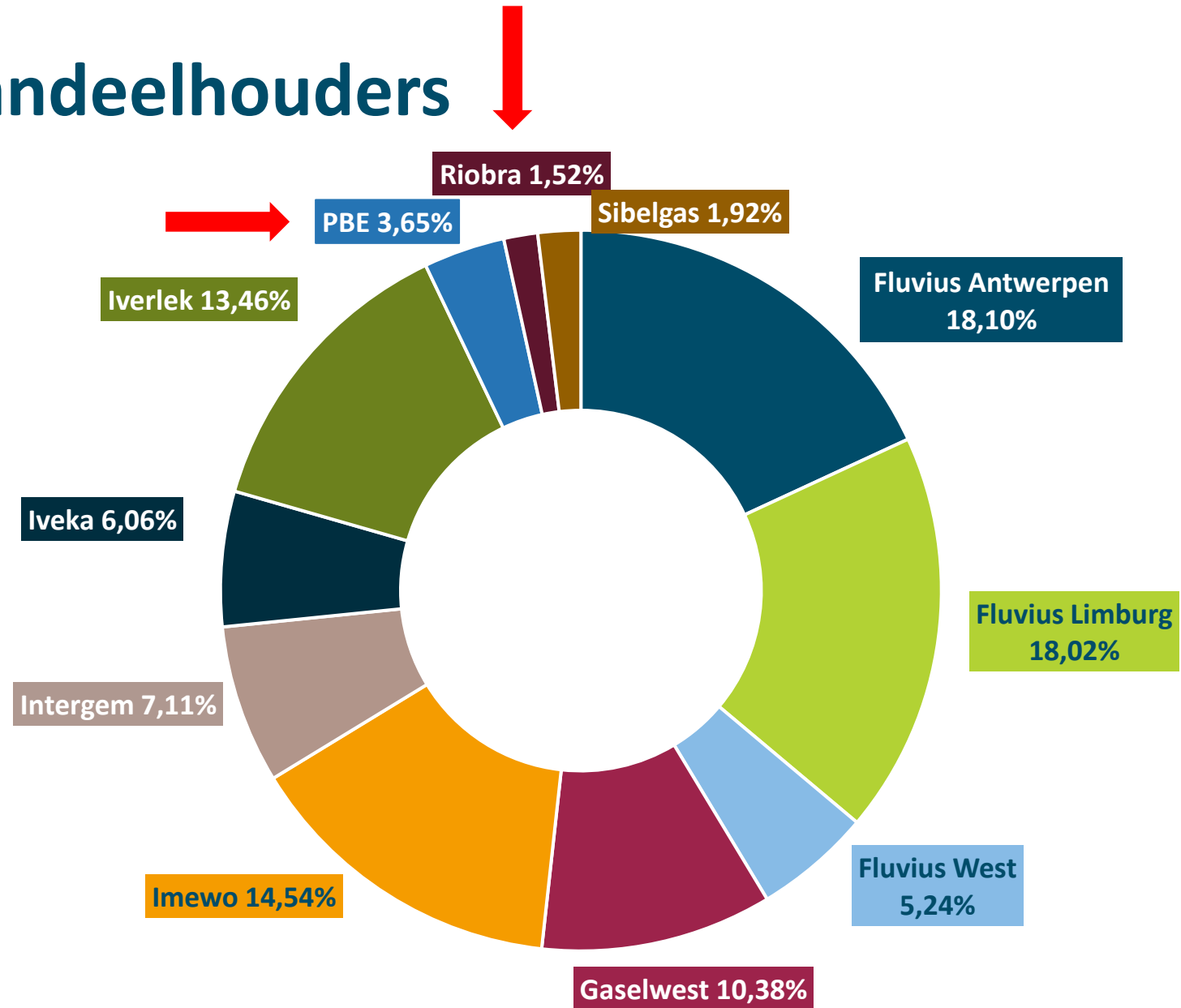

# Kerncijfers Fluvius (december 2021)



Aansluitingspunten

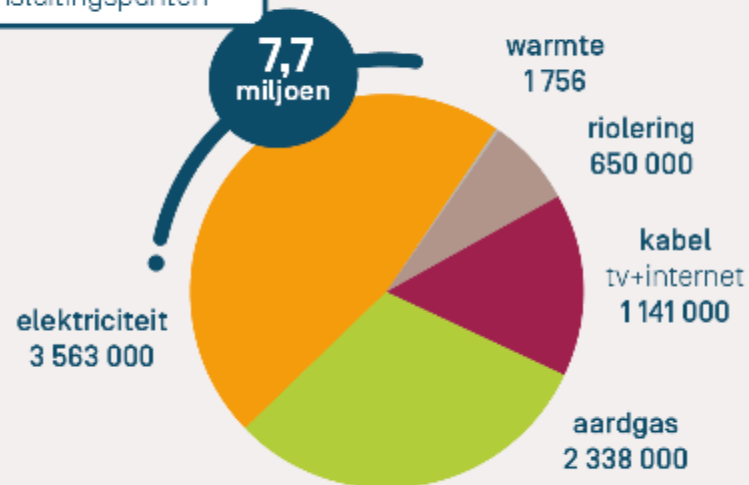

Lengte netten

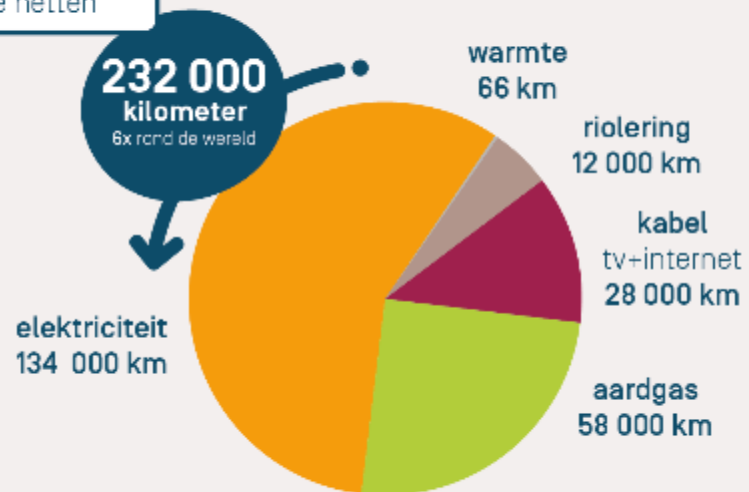

# Wat beheren PBE en Riobra voor jou?

- Elektriciteit (20 gemeenten)
- Openbare verlichting (20 gemeenten)
- Telecom/data (14 gemeenten)
- Riolering (27 gemeenten)



# Finance

Budget 2023

Financiële rapportering



# Budget 2023

## PBE





# Uitgangspunten

*Budget onder voorbehoud van wijzigingen in het najaar  
na bekendmaking van het toegelaten inkomen door de VREG*



## ORGANISATIE

- Fluvius organisatiestructuur per 31 januari 2022 is basis voor het opstellen van het budget
- Mogelijke structuurwijzigingen, impact kerntakendebat en oprichting NetCo zijn niet opgenomen in het budget

## PERSONEEL

- Aantal VTE's rekening houdend met:
  - Uitstroom personeel, interne vacatures en overtallen
  - Synergiedoelstellingen
  - Externe aanwervingen

## CAPEX

- Elektriciteit & Aardgas: mitigerende maatregelen CAPEX, uitrol digitale meters én energietransitie / klimaatplan
- Openbare verlichting: VerLEDding volgens de jaaractieplannen van de toetredende gemeenten op 1-1-2022

## OPEX

- Niet exogene kosten voor elektriciteit en gas mogen het toegelaten inkomen van de VREG niet overschrijden
- Er is rekening gehouden met de interne Fluvia en MC besparingsoefening van elke directie

# TOTAAL Budget

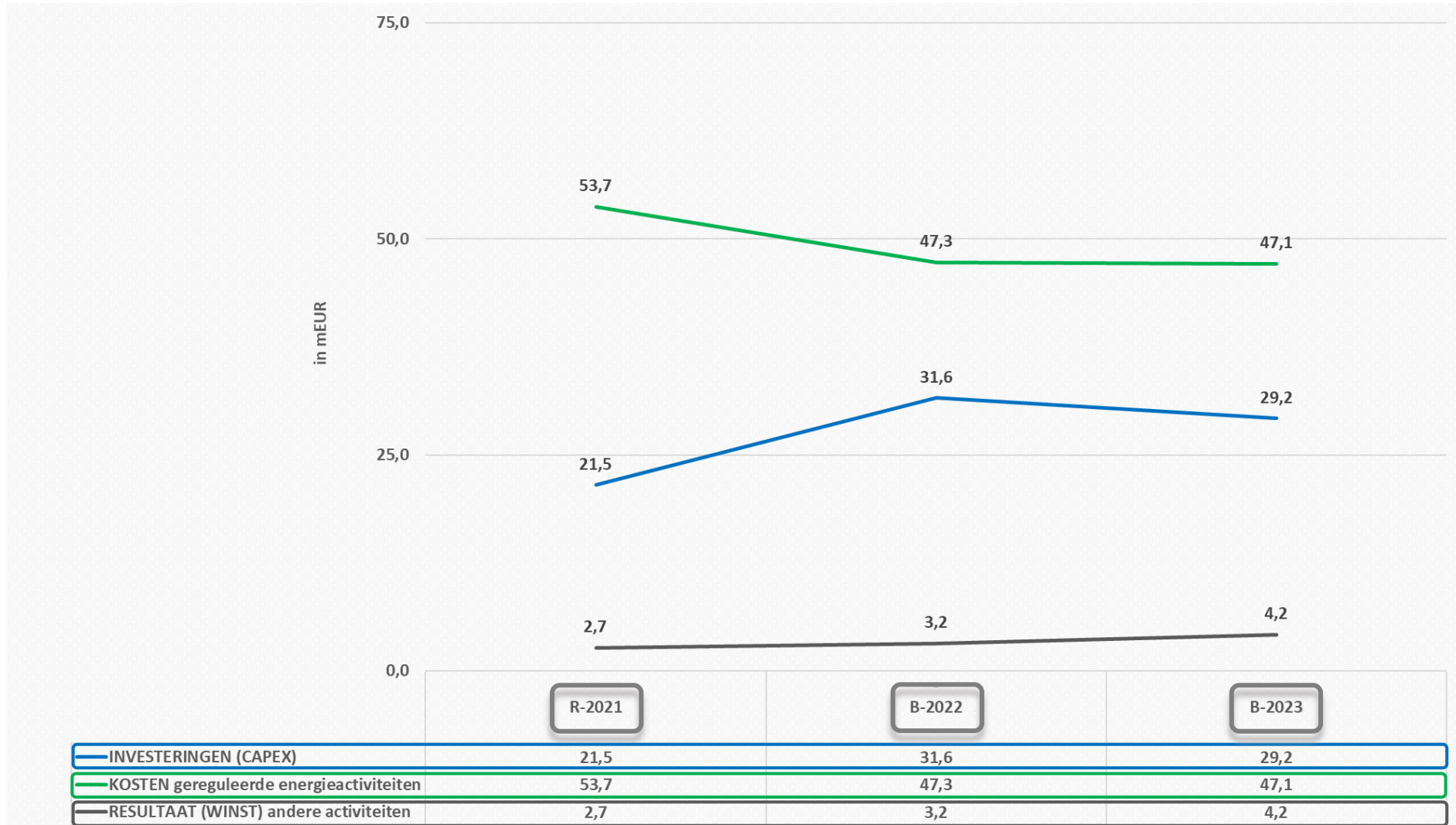

R-2021 = realiteit 2021  
 B-2022 = budget 2022  
 B-2023 = budget 2023

# INVESTERINGEN (CAPEX)

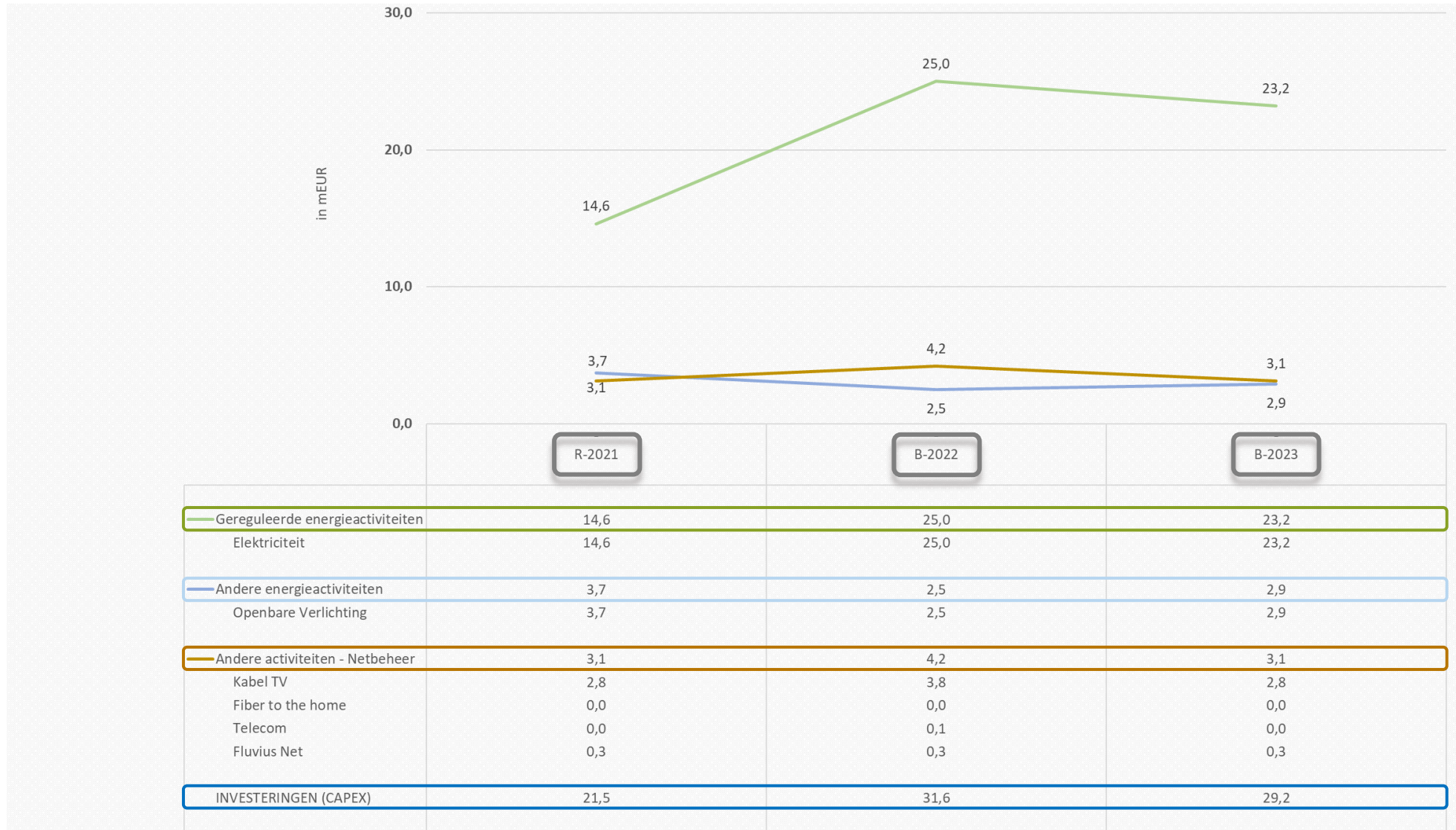

R-2021 = realiteit 2021  
 B-2022 = budget 2022  
 B-2023 = budget 2023

# KOSTEN gereguleerde energieactiviteiten

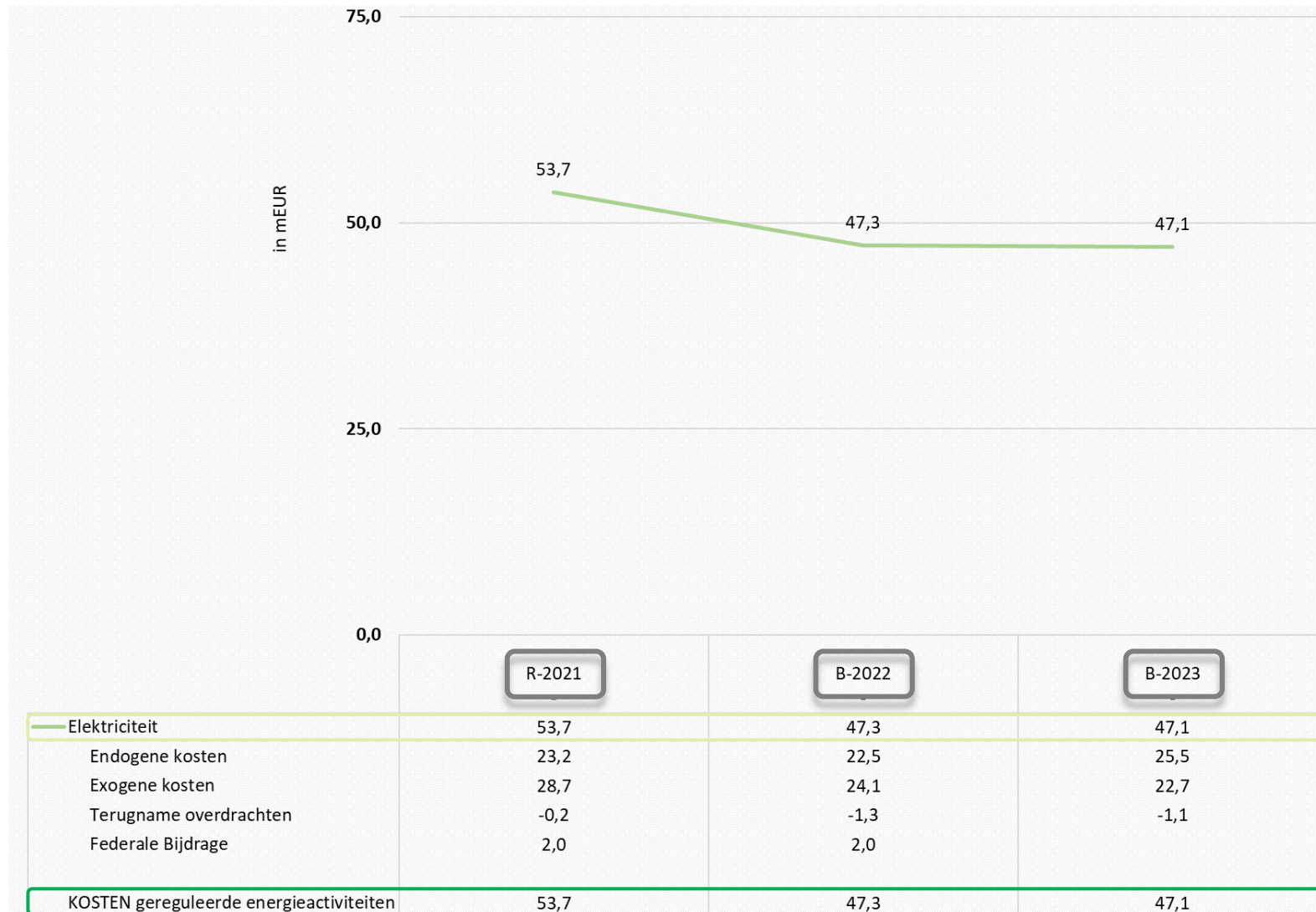

R-2021 = realiteit 2021  
 B-2022 = budget 2022  
 B-2023 = budget 2023

# RESULTAAT andere activiteiten

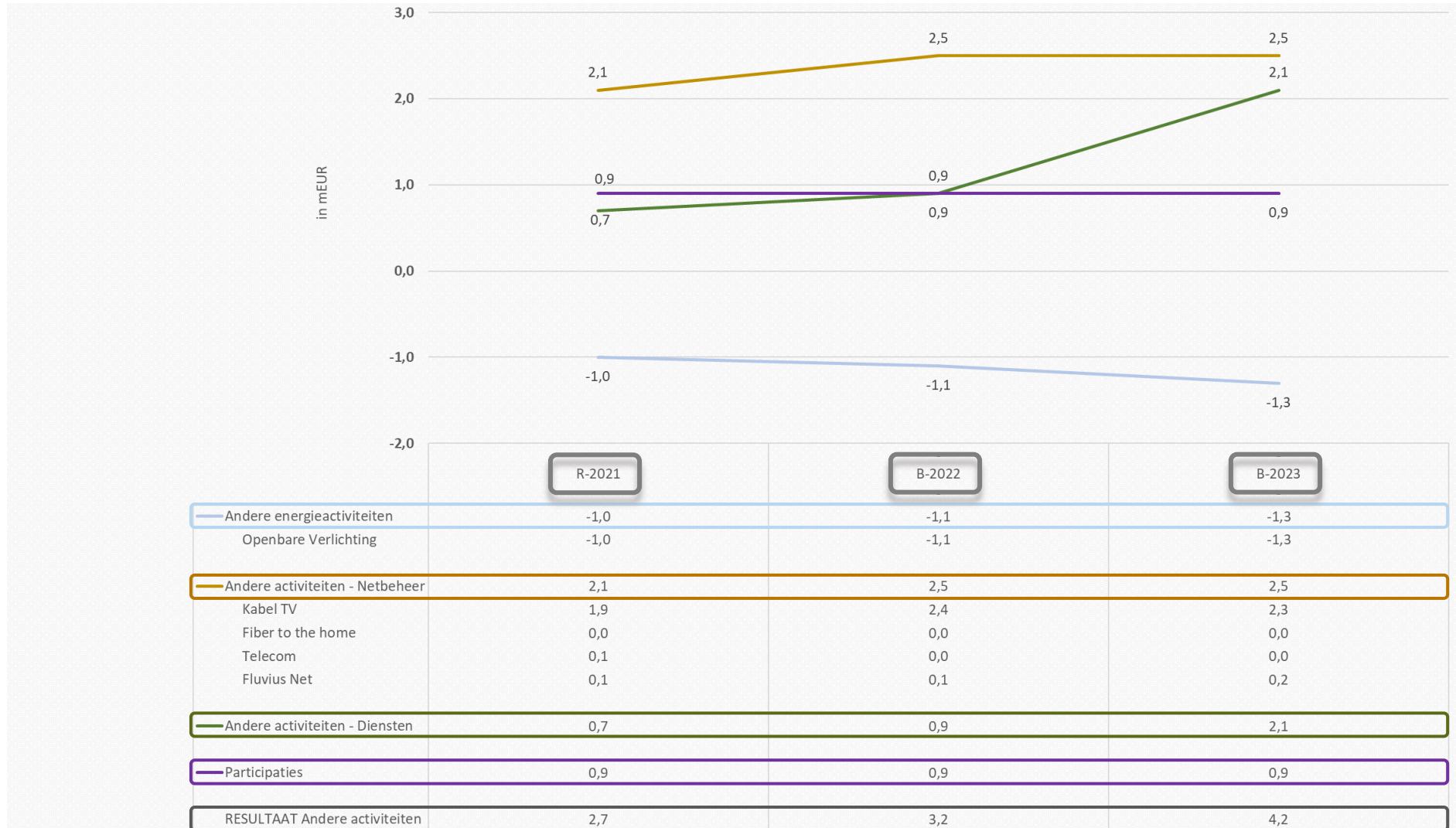

R-2021 = realiteit 2021  
 B-2022 = budget 2022  
 B-2023 = budget 2023

# Financiële rapportering PBE



# Balans



In mio euro

	<u>30/06/2022</u>	<u>31/12/2021</u>		<u>30/06/2022</u>	<u>31/12/2021</u>
<b>VASTE ACTIVA</b>	<b>252,03</b>	<b>243,69</b>	<b>EIGEN VERMOGEN</b>	<b>177,14</b>	<b>173,44</b>
Immateriële VA	2,19	2,05	Inbreng beschikbaar	0,01	0,01
Materiële VA	223,83	215,63	Herwaarderingsmeerwaarden	35,04	35,54
Financiële VA	26,01	26,01	Reserves	137,20	136,70
			Overgedragen winst	1,19	1,19
			Resultaat van het 1ste semester 2021	3,70	0,00
<b>VLOTTENDE ACTIVA</b>	<b>63,58</b>	<b>55,33</b>	<b>VOORZIENINGEN EN UITGEST. BELAST.</b>	<b>1,44</b>	<b>1,44</b>
Vorderingen LT	27,88	27,32			
Best. in uitvoering	1,52	1,40	<b>SCHULDEN</b>	<b>137,03</b>	<b>124,14</b>
Vorderingen KT	15,81	18,90	Schulden LT	94,66	89,93
Geldbeleggingen	0,00	0,00	Schulden KT	38,28	31,26
Liquide Middelen	0,02	0,06	Overlopende rek.	4,09	2,95
Overlopende rek.	18,35	7,65			
<b>TOTAAL ACTIVA</b>	<b>315,61</b>	<b>299,02</b>	<b>TOTAAL PASSIVA</b>	<b>315,61</b>	<b>299,02</b>

# Resultatenrekening



In mio euro

	<u>30/06/2021</u>	<u>30/06/2020</u>	<u>Δ</u>
<b>KOSTEN</b>	<b>28,42</b>	<b>29,22</b>	<b>-2,74%</b>
Bedrijfskosten	26,22	27,11	-3,30%
Financiële kosten	1,04	1,00	4,00%
Overboeking naar de uitgestelde belastingen	--	--	
Belastingen	1,16	1,11	4,86%
Overboeking naar de belastingvrije reserves	--	--	
<b>OPBRENGSTEN</b>	<b>32,12</b>	<b>32,01</b>	<b>0,35%</b>
Bedrijfsopbrengsten	30,02	30,68	-2,15%
Financiële opbrengsten	2,09	1,32	58,48%
Regularisering belastingen	0,01	0,01	
<b>WINST BOEKJAAR</b>	<b>3,70</b>	<b>2,79</b>	<b>32,72%</b>

## • Bedrijfskosten

- Daling bedrijfskosten:
  - Elia: afschaffing van de federale bijdrage en federale toeslagen ODV (vervangen door de bijzondere accijns).
  - GSC: opkoop en uit de markt halen van certificaten voor 147 Mio euro waarvan de helft in mindering van de kost werd geboekt (-0,67 Mio euro).

## • Bedrijfsopbrengsten

- Omzet daalt door lagere distributienetvergoedingen (lagere tarieven) en transportnetvergoedingen (zie daling bedrijfskosten).

## • Financiële opbrengsten

- Uitbetaling dividend Fluvius Limburg +0,75 Mio euro in juni 2022 (vorig jaar pas uitbetaald in juli)



# Winst van het boekjaar

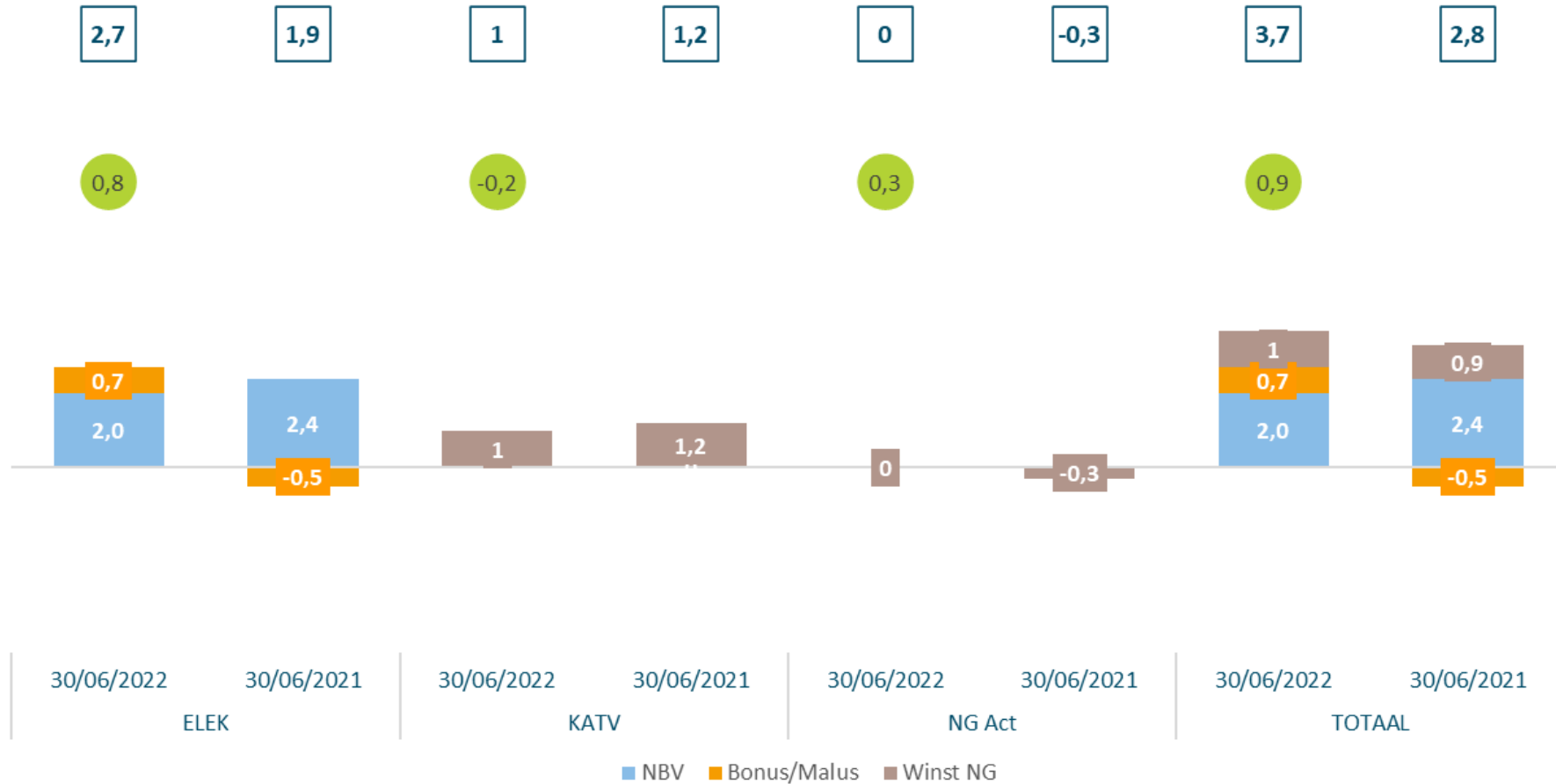

# Budget 2023 Riobra



# Uitgangspunten

## ORGANISATIE

- Fluvius organisatiestructuur per 31 januari 2022 is basis voor het opstellen van het budget
- Mogelijke structuurwijzigingen zijn niet opgenomen in het budget

## PERSONEEL

- Aantal VTE's rekening houdend met:
  - Uitstroom personeel, interne vacatures en overtallen
  - Synergiedoelstellingen
  - Externe aanwervingen

## CAPEX

- Riolering volgens de doelstellingen 2027-2032 van VMM

## OPEX

- Er is rekening gehouden met de interne Fluvia en MC besparingsoefening van elke directie

# TOTAAL Budget

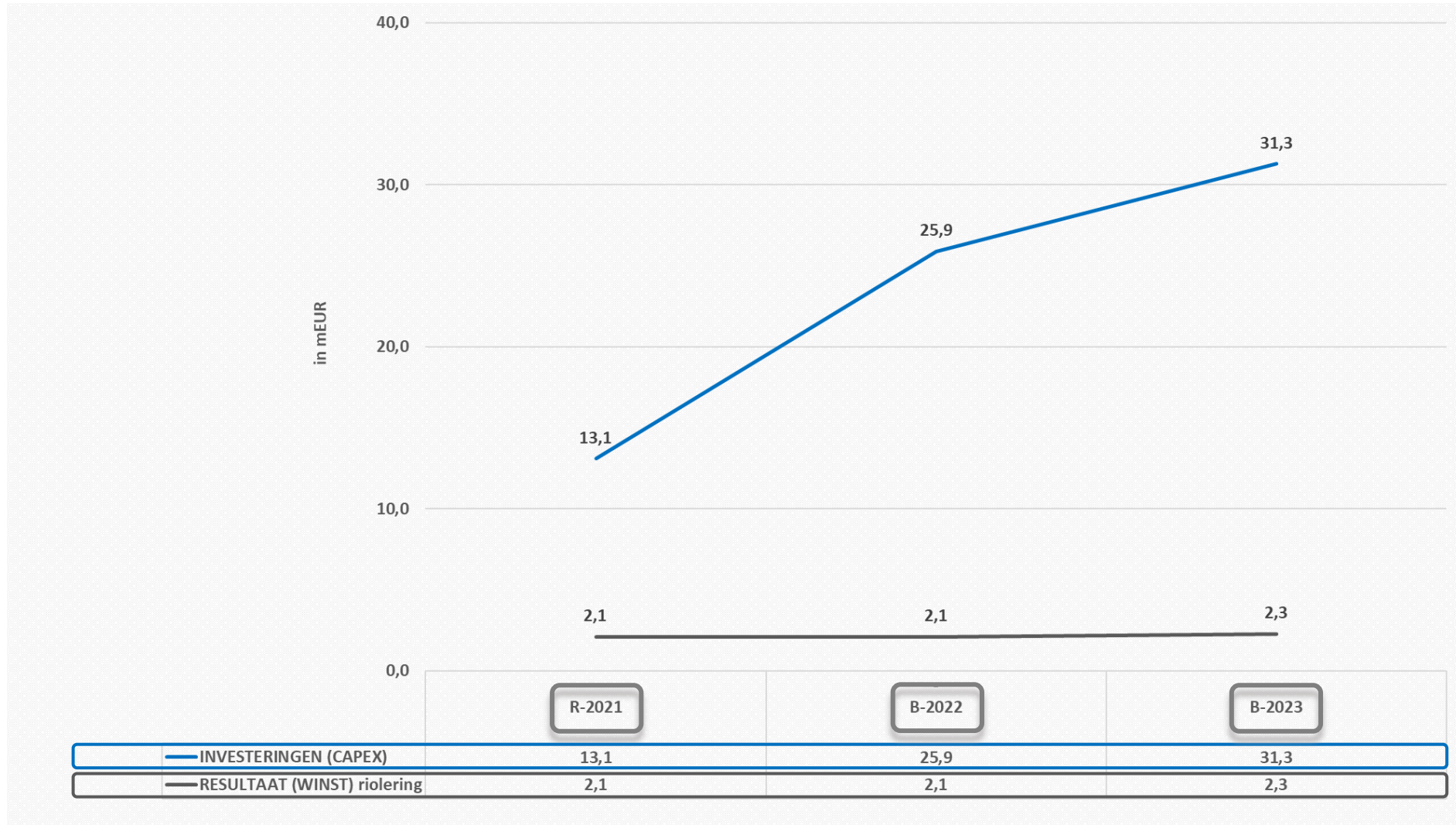

R-2021 = realiteit 2021  
B-2022 = budget 2022  
B-2023 = budget 2023

# Financiële rapportering Riobra



# Balans



In mio euro					
	<u>30/06/2022</u>	<u>31/12/2021</u>		<u>30/06/2022</u>	<u>31/12/2021</u>
<b>VASTE ACTIVA</b>	<b>234,14</b>	<b>230,23</b>	<b>EIGEN VERMOGEN</b>	<b>228,91</b>	<b>225,92</b>
Immateriële VA	1,81	1,55	Inbreng beschikbaar	157,30	157,30
Materiële VA	232,29	228,64	Herwaarderingsmeerwaarden	0,00	0,00
Financiële VA	0,04	0,04	Reserves	15,90	15,90
			Resultaat van het 1 ste semester	1,15	0,00
			Kapitaalsubsidies	54,56	52,72
<b>VLOTTENDE ACTIVA</b>	<b>49,08</b>	<b>48,50</b>	<b>VOORZIENINGEN EN UITGEST. BELAST.</b>	<b>0,00</b>	<b>0,00</b>
Vorderingen LT	0,00	0,00			
Best. in uitvoering	0,00	0,00	<b>SCHULDEN</b>	<b>54,31</b>	<b>52,81</b>
Vorderingen KT	47,33	48,07	Schulden LT	37,11	37,07
Liquide Middelen	0,00	0,43	Schulden KT	16,69	15,67
Geldbeleggingen	0,00	0,00	Overlopende rek.	0,51	0,07
Overlopende rek.	1,75	0,00			
<b>TOTAAL ACTIVA</b>	<b>283,22</b>	<b>278,73</b>	<b>TOTAAL PASSIVA</b>	<b>283,22</b>	<b>278,73</b>

# Resultatenrekening



In mio euro

	<u>30/06/2022</u>	<u>30/06/2021</u>	<u>Δ</u>
<b>KOSTEN</b>	<b>8,75</b>	<b>8,16</b>	<b>7,21%</b>
Bedrijfskosten	8,39	7,80	7,62%
Financiële kosten	0,36	0,36	-1,66%
Overboeking naar de uitgestelde belastingen	--	--	
Belastingen	--	--	
Overboeking naar de belastingvrije reserves	--	--	
<b>OPBRENGSTEN</b>	<b>9,90</b>	<b>9,62</b>	<b>2,85%</b>
Bedrijfsopbrengsten	9,33	9,13	2,26%
Financiële opbrengsten	0,56	0,49	13,77%
Regularisering belastingen	--	--	
<b>WINST BOEKJAAR</b>	<b>1,15</b>	<b>1,46</b>	<b>-21,45%</b>

- **Bedrijfskosten**

- Exploitatiekosten aangerekend via de beheersfactuur van de werkmaatschappij Fluvius SO +1,09 Mio euro
- Overdrachten naar het vast actief -0,71 Mio euro

- **Bedrijfsopbrengsten**

- De aanrekening van de saneringsbijdrage +0,19 Mio euro

# Dossier Tramontana

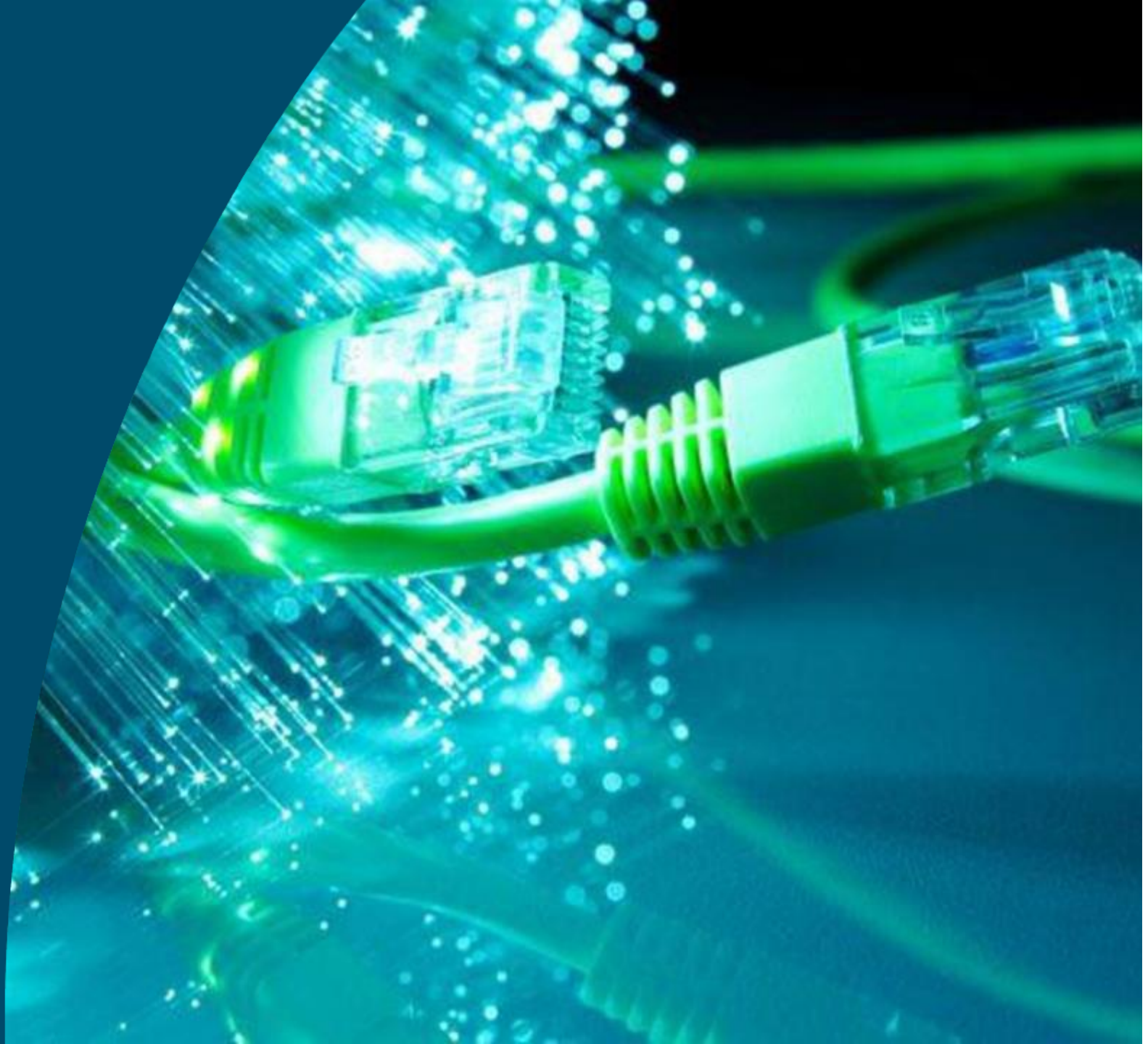



# Datanetwerk van de toekomst uitbouwen

Vier cruciale principes

Hogere datasnelheden

Laagst maatschappelijke kost

Voor álle gezinnen en bedrijven

Open en niet-discriminerend

# Snelle dataverbindingen = behoefte voor alle Vlamingen

- Tal van uitdagingen noodzaken snelle dataverbindingen (Fiber/glasvezel of upgrade huidige fiber/coax)
- Maatschappelijke behoefte – toegang tot snelle data (snel internet) is behoefte voor alle Vlamingen
- Vandaag is 1/3 van de Vlaamse gemeenten via 4 Opdrachthoudende verenigingen binnen Fluvius betrokken via erfpachtovereenkomst met Telenet
- 2/3 van de Vlaamse gemeenten is momenteel niet betrokken
- Maatschappelijk antwoord en toegevoegde waarde via betrokkenheid van ALLE gemeenten in een samenwerkingsverband

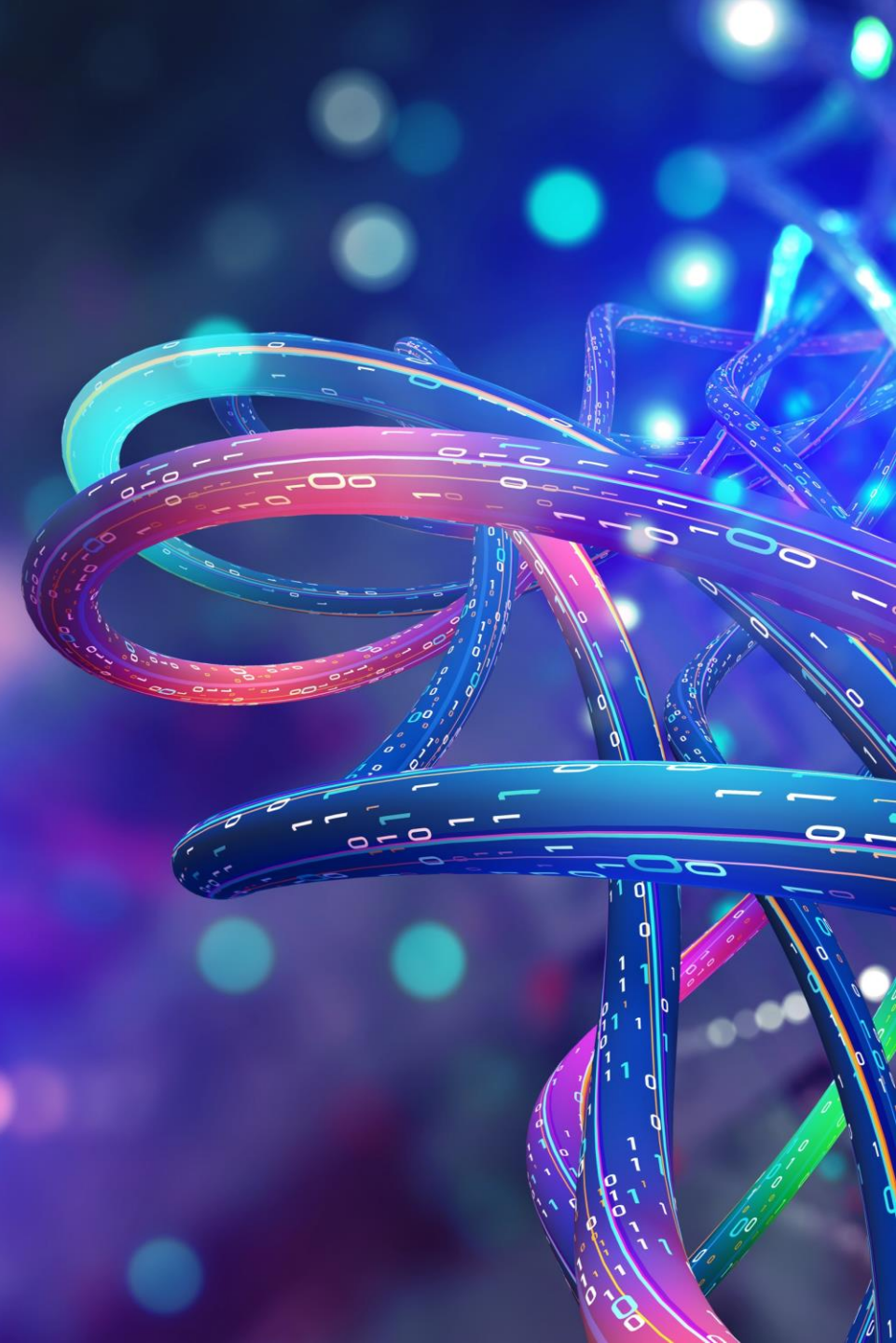

# 2020 – Start zoektocht Fluvius naar partners

- Doel: realisatie van één fibernetwerk in Vlaanderen
- Eén samenwerkingsverband met alle grote operatoren bleek onmogelijk
- Open oproep werd gelanceerd in functie van de realisatie van 4 cruciale uitgangspunten/doelstellingen
  - open en niet-discriminerend netwerk
  - hogere datasnelheden
  - voor alle gezinnen en bedrijven in heel Vlaanderen
  - tegen de laagst mogelijke maatschappelijke kost
- Na objectieve vergelijking kandidaten en hun voorstellen: beslissing tot opstarten onderhandelingen met als doel een samenwerking met Telenet



# Akkoord met Telenet - 18 juli 2022



- **Bindend akkoord** tussen Telenet en Fluvius om samen het **datanetwerk van de toekomst** te realiseren
- **Nieuwe vennootschap NetCo** gaat datanetwerk van de toekomst ontwikkelen, exploiteren, onderhouden en upgraden
- NetCo = nieuw, onafhankelijk en zelfvoorzienend infrastructuurbedrijf waarin Telenet een deelneming zal hebben van 66,8% en **Fluvius 33,2%**
- Ambitie om op termijn snelheden van **5 Gbps** (met potentieel veel meer, tot 10 Gbps) aan te bieden **over heel Vlaanderen**
- **Voor iedereen in Vlaanderen** de snelst mogelijke en meest betrouwbare internetverbinding:
  - Door middel van ambitie om **78% van Vlaanderen tegen 2038** te voorzien van **glasvezel** door combinatie van eigen netwerken en/of mogelijke samenwerking met externe **partners**
  - Daar waar geen Fiber-To-The-Home-netwerk (**overige 22% van Vlaanderen**) aangelegd zal worden zal NetCo inzetten op de verdere **upgrade** van het **bestaande HFC-netwerk** en het **gebruik van andere technologieën** (de keuze van techniek is zuiver kostprijs-gedreven)

# Belangrijkste elementen



- Van de gemeenten en Opdrachthoudende verenigingen worden **naast de inbrengen geen andere inspanningen** gevraagd
  - Geen inleg in geld, geen borgstellingen voor leningen ...
- Transacties zijn **belastingneutraal**
- Voor gemeenten met beheersoverdracht **Fluvius Net: voorwaarden blijven ongewijzigd**
- Voor gemeenten die aangesloten zijn voor kabelactiviteit (openbare elektronische-communicatienetwerken):
  - **behoud dividendenstroom** gedurende de eerste 6 jaar van NetCo
  - bestaande erfpachtovereenkomsten tussen respectievelijk Fluvius Antwerpen, Fluvius Limburg, Fluvius West, PBE en Telenet houden op te bestaan
  - herbevestiging vrijwaring door Telenet in het kader van procedure ingesteld door Proximus
  - voor alle gemeenten: extra dividendstroom vanaf 7<sup>de</sup> jaar

# Datanetwerk van de toekomst uitbouwen

Vier cruciale principes

Hogere datasnelheden

Laagst maatschappelijke kost

Voor álle gezinnen en bedrijven

Open en niet-discriminerend

# Nu volgt goedkeuringsproces

- Op het niveau van Fluvius
- Op het niveau van de Opdrachthoudende verenigingen
- Op het niveau van de gemeenten (aandeelhouders/deelnemers van de Opdrachthoudende verenigingen)

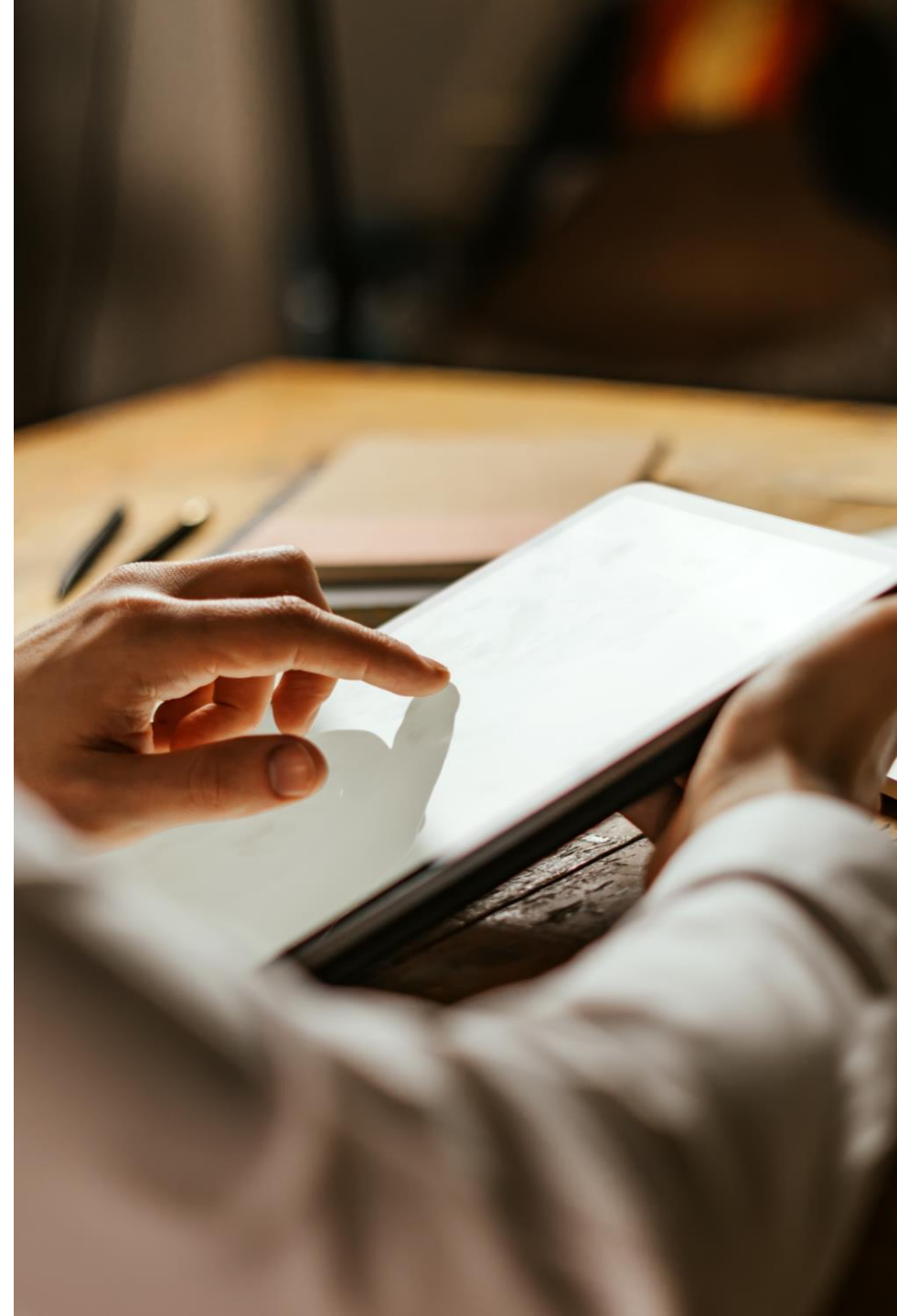

# Historische betrokkenheid van de gemeenten (1/2)



De gemeenten zijn vanaf de jaren 1960 de motor geweest voor kabeltelevisie-exploitatie op hun grondgebied, voornamelijk via zuivere en gemengde intercommunales

1996

- De intercommunales richtten mee **Telenet Holding nv** op
- De zuivere intercommunales richtten **Interkabel Vlaanderen cv** op, waarin ze 5% van hun kabelnetwerk inbrachten

2002

- De **gemengde** intercommunales **verkopen** hun kabelnetwerken aan Telenet
- De **zuivere** intercommunales **doen dat niet**

2008

- De zuivere intercommunales en Interkabel Vlaanderen sluiten een **erfpachtovereenkomst met Telenet**



# Historische betrokkenheid van de gemeenten (2/2)

## VANDAAG

- Zo komt het dat er op vandaag
  - gemeenten zijn die in een Opdrachthoudende vereniging nog aandelen **openbare elektronische-communicatienetwerken** aanhouden (= activiteit kabel)
  - gemeenten zijn die geen dergelijke aandelen aanhouden
- Fluvius Antwerpen, Fluvius Limburg, Fluvius West en **PBE** hebben samen 103 deelnemers (gemeenten) die hun kabelnetwerken nog in eigendom hebben
  - Daarom noemen we Fluvius Antwerpen, Fluvius Limburg, Fluvius West en PBE ook **kabelmaatschappijen**
  - *Opgelet: dit betekent niet dat elke deelnemer van Fluvius Antwerpen/Fluvius Limburg/Fluvius West/PBE bij Fluvius Antwerpen/Fluvius Limburg/Fluvius West/PBE aangesloten is voor de activiteit kabel*
- Gaselwest, Imewo, Intergem, Iveka, Iverlek en Sibelgas hebben geen deelnemers met de activiteit openbare elektronische-communicatienetwerken (kabel)
  - Daarom noemen we Gaselwest, Imewo, Intergem, Iveka, Iverlek en Sibelgas **niet-kabelmaatschappijen**

# Kabelmaatschappijen vs. niet-kabelmaatschappijen



- De kabelmaatschappijen Fluvius Antwerpen, Fluvius Limburg, Fluvius West en **PBE**
  - hebben in 2008 een **erfpachtovereenkomst** hebben afgesloten **met Telenet**
  - voor het langdurig gebruik van hun kabelnetwerken (**looptijd tot 2046**)
  - waarvan de erfpachtvergoeding actueel toelaat om jaarlijks gemiddeld 17 miljoen € aan **dividend** uit te keren aan de kabelmaatschappijen en hun voor deze activiteit deelnemende gemeenten
- Zowel de kabelmaatschappijen Fluvius Antwerpen, Fluvius Limburg, Fluvius West en **PBE**, als de niet-kabelmaatschappijen Gaselwest, Imewo, Intergem, Iveka, Iverlek en Sibelgas
  - bezitten **glasvezelinfrastructuur** die zij hoofdzakelijk gebruiken voor de **aansturing en controle** van hun distributienetten en installaties
  - stellen de vrije capaciteit op deze glasvezelinfrastructuur tegen betaling ter beschikking van andere partijen (**contracten**)

# Wat houdt het bindend akkoord in?



- **Telenet** brengt haar infrastructuur en een deel van haar personeel in
- **Fluvius** brengt haar infrastructuur en klantencontracten in (geen personeel)
  - NetCo zal werken met (onder)aannemers voor aanleg en onderhoud van het netwerk
  - Telecommedewerkers van Fluvius blijven tewerkgesteld bij Fluvius (binnen andere disciplines)
  - Inbreng van Telenet en Fluvius wordt vergoed op basis van **aandelen** in functie van de waarde van de gedane inbreng
  - Finaal zal Telenet 66,8% van de aandelen NetCo aanhouden en **Fluvius 33,2%**
  - Fluvius is minderheidsaandeelhouder maar via aandeelhoudersovereenkomst verzekering van inspraak met betrekking tot een aantal voor Fluvius en de gemeenten cruciale beslissingen en materies (onder meer het bewaken van de 4 cruciale principes)
  - Erfpachtovereenkomsten houden op te bestaan
  - Gedurende eerste 6 jaar van operationeel bestaan van NetCo is synthetisch dividend voorzien van **6 x 17 miljoen €** (voor de gemeenten die via hun kabelmaatschappij een inbreng hebben gedaan)
  - De 10 Opdrachthoudende verenigingen en Fluvius gaan zelf erfpachtovereenkomst aan met NetCo om verder gebruik van de huidige en toekomstige glasvezelinfrastructuur van NetCo te verzekeren voor de aansturing en controle van hun distributienetwerken en -installaties

# Wat houdt het bindend akkoord in?



Het finale aandeel van de 10 Opdrachthoudende verenigingen binnen het aandeel van Fluvius van 33,2% is verdeeld als volgt:

Inbreng Fluvius	Inbreng OV's	Fluvius Antwerpen	Fluvius Limburg	Fluvius West	PBE	Gaselwest	Imewo	Intergem	Iveka	Iverlek	Sibelgas	Totaal
KM's	Specifieke inbreng	201,98 26,23%	318,62 41,38%	194,72 25,29%	54,59 7,09%	0,00 0,00%	0,00 0,00%	0,00 0,00%	0,00 0,00%	0,00 0,00%	0,00 0,00%	769,92 100,00%
Alle OV's	Algemene inbreng	23,79 13,22%	29,43 16,35%	18,10 10,06%	5,73 3,19%	24,15 13,42%	31,09 17,27%	13,05 7,25%	10,11 5,62%	22,11 12,28%	2,43 1,35%	180,00 100,00%
Totaal	Totale inbreng	225,78 23,77%	348,05 36,64%	212,83 22,40%	60,32 6,35%	24,15 2,54%	31,09 3,27%	13,05 1,37%	10,11 1,06%	22,11 2,33%	2,43 0,26%	949,92 100,00%
<b>Aangepaste inbrengwaarde</b>	Fluvius inbreng in Netco 33,2 %	225,78	348,05	212,83	60,32	24,15	31,09	13,05	10,11	22,11	2,43	949,92
	Na Correctie dividenden en leningen	23,77%	36,64%	22,40%	6,35%	2,54%	3,27%	1,37%	1,06%	2,33%	0,26%	100,00%

# Doelstellingen van NetCo



- Beheer van ingebrachte kabelnetwerken
- **Gebalanceerde uitrol van het datanetwerk van de toekomst (FTTH en upgrade HFC) in heel Vlaanderen**
  - Horizon **2038**
  - In stedelijke gebieden (**zones A**) principieel jaarlijkse investering van 75% van het budget
  - In rurale gebieden (**zones B**) principieel jaarlijkse investering van 25% van het budget
  - In de meest rurale gebieden (**zones C**) stevige upgrade van het bestaande netwerk en gebruik van andere technologieën

# Belangrijk voor lokaal bestuur en inwoners



- Oprichting NetCo **betekent niet** dat gemeente kiest voor Telenet en andere aanbieders hierdoor uitsluit of benadeelt
- Uitrol datanetwerk (FTTH) gebeurt **maximaal in synergie** met andere werken voor glasvezel en nutsvoorzieningen (Openbaar domein niet nodeloos/extra openbreken)
- Toegevoegde waarde NetCo:
  - Open netwerk voor alle operatoren en dienstverleners als gelijk speelveld met positief effect voor klant (prijs)
  - Uitrol in heel Vlaanderen, dus voor alle Vlamingen
  - Zoveel mogelijk in synergie met werken van andere nutsmaatschappijen

# Fluvius Net



- De Opdrachthoudende verenigingen hebben een **aanbod elektronische-communicatiediensten** ontwikkeld voor hun deelnemers en andere lokale besturen onder de naam Fluvius Net
  - Bestaat voornamelijk uit internet, telefonie, lokale netwerken & Free WiFi
  - 113 gemeenten hebben een beheersoverdracht inzake Fluvius Net gedaan bij hun respectievelijke Opdrachthoudende vereniging
  - Voor **PBE**: 13 gemeenten
- De **dienstenrelatie** tussen de Opdrachthoudende verenigingen en de gemeenten wordt samen met de vaste netwerkinfrastructuur **ingebracht in NetCo**
  - De bestaande diensten zullen/kunnen aldus aan dezelfde voorwaarden verdergezet worden voor de betrokken gemeenten (zeker tot 2046)

# Goedkeuringsproces



De inbreng vanuit Fluvius zal gebeuren in **4 verrichtingen** (stappen)

1. De **10 Opdrachthoudende verenigingen** (dus zowel de kabelmaatschappijen (waaronder dus **PBE**) als de niet-kabelmaatschappijen) doen een **algemene inbreng** van hun bedrijfstak 'openbare elektronische-communicatienetwerken' in de werkmaatschappij Fluvius System Operator.

De **4 Opdrachthoudende verenigingen die ook kabelmaatschappij zijn** (waaronder **PBE**) doen **bijkomend een specifieke inbreng**.

2. Vervolgens is er een **geruisloze fusie** van Interkabel Vlaanderen door Fluvius System Operator

3. Fluvius System Operator en Telenet BV brengen daarna elk hun **bedrijfstak in NetCo BV** in

4. Tenslotte brengen Fluvius System Operator en Telenet BV **hun aandelen van NetCo in HoldCo BV** in



# Wat wordt er aan de gemeenten gevraagd? (1/3)



- Zowel de statuten van Fluvius System Operator als die van elk van de Opdrachthoudende verenigingen dienen te worden gewijzigd
- Concreet voor **PBE**: vraag om goedkeuring te verlenen aan de voorgestelde statutenwijziging van PBE
- **Goedkeuring impliceert bevestiging** van de inbreng van de activiteit openbare elektronische-communicatienetwerken in NetCo en de rechten die daardoor ontstaan op basis van de verkregen aandelen via Fluvius System Operator
- Hierdoor erkent de gemeente de realisatie van het datanetwerk van de toekomst op haar grondgebied als een **taak van algemeen en openbaar belang** en vertrouwt ze deze opdracht toe aan de Opdrachthoudende vereniging PBE en Fluvius als werkmaatschappij

# Wat wordt er aan de gemeenten gevraagd? (2/3)



- Gemeente op **vandaag al aangesloten voor activiteit kabel?**
  - Goedkeuring van **statutenwijziging** impliceert dat gemeente geacht wordt **aangesloten te blijven** voor deze activiteit (herbevestiging van eerder gedane beheersoverdracht)
  - Gemeente **behoudt** de haar daarvoor **eerder toegekende aandelen** en bijhorend dividendrecht bij haar kabelmaatschappij (voor toekomstige dividenden vanuit NetCo omwille van de specifieke inbreng)
  - Gemeente onderschrijft bijkomend aandeel (voor toekomstige dividenden vanuit NetCo omwille van de algemene inbreng)
- Gemeente op **vandaag niet aangesloten voor activiteit kabel?**
  - Goedkeuring van **statutenwijziging** impliceert dat gemeente geacht wordt **aangesloten te zijn** voor deze activiteit en beheersoverdracht te hebben verricht
  - Gemeente onderschrijft één nieuw aandeel (voor toekomstige dividenden vanuit NetCo omwille van de algemene inbreng)

# Wat wordt er aan de gemeenten gevraagd? (3/3)

- Fluvius stelt **ontwerp gemeenteraadsbesluit** ter beschikking aan elke gemeente voor goedkeuring van statutenwijzigingen en de daaraan verbonden gevolgen
- Verzoek om het project 'NetCo' te agenderen ter beraadslaging op een gemeenteraad **vóór buitengewone algemene vergadering PBE van 22 december 2022**
- **22 december 2022: BAV** voor goedkeuring statutenwijzigingen, om toe te laten de nodige verdere stappen richting de operationele start van NetCo vanaf januari 2023 te kunnen realiseren

Gemeenten en Fluvius blijven betrokken bij kabel- & datanetten

We worden een belangrijke aandeelhouder van NetCo

We hebben inspraak m.b.t. een aantal cruciale beslissingen en materies

We blijven kiezen voor synergie en multi-utility

# Dossier structuurwijzigingen

PBE

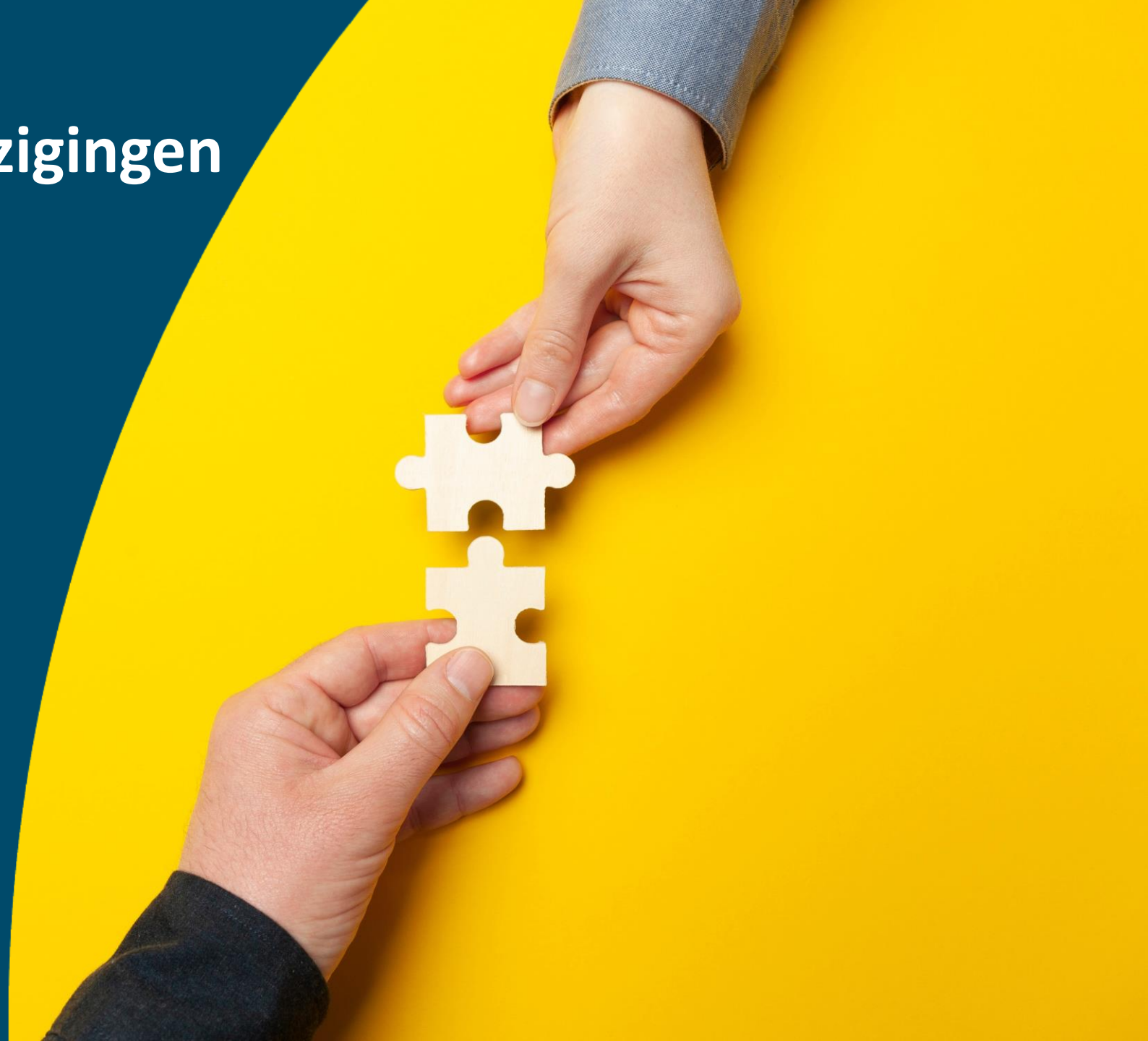

# Context

- Context = verplichtingen die voortvloeien uit het Energiedecreet tegen 1 januari 2023
  - In hoofde van elke stad en gemeente: dezelfde distributienetbeheerder hebben voor elektriciteit en aardgas
  - In hoofde van de distributienetbeheerder: een aaneensluitend geografisch afgebakend gebied met minstens 200.000 aangesloten afnemers vormen

*Opmerking:  
deze decretale verplichtingen gelden enkel voor het distributienetbeheer van elektriciteit en aardgas*

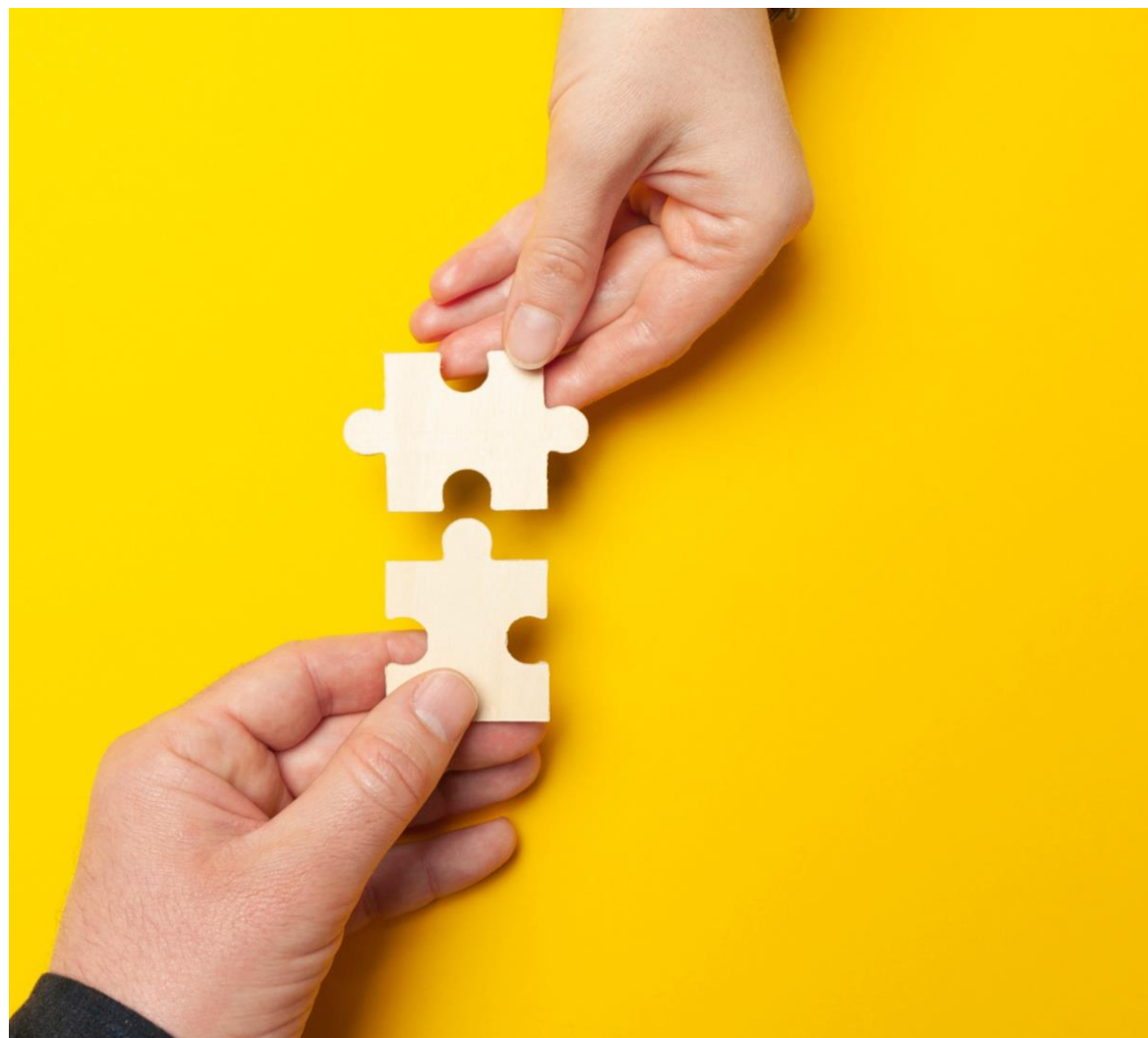

# Wat betekent dit voor PBE?

- Alle gemeenten-deelnemers zijn voor de activiteit aardgas aangesloten bij een andere distributienetbeheerder
  - Tremelo heeft bijkomend voor zijn deelgemeenten een andere distributienetbeheerder voor de activiteit elektriciteit
- PBE heeft geen 200.000 aangesloten afnemers
- Er zijn 5 enclaves
  - Galmaarden – Gooik – Herne – Pepingen
  - Steenokkerzeel – Kampenhout
  - Tremelo – Begijnendijk
  - Oud-Heverlee
  - Overig gebied

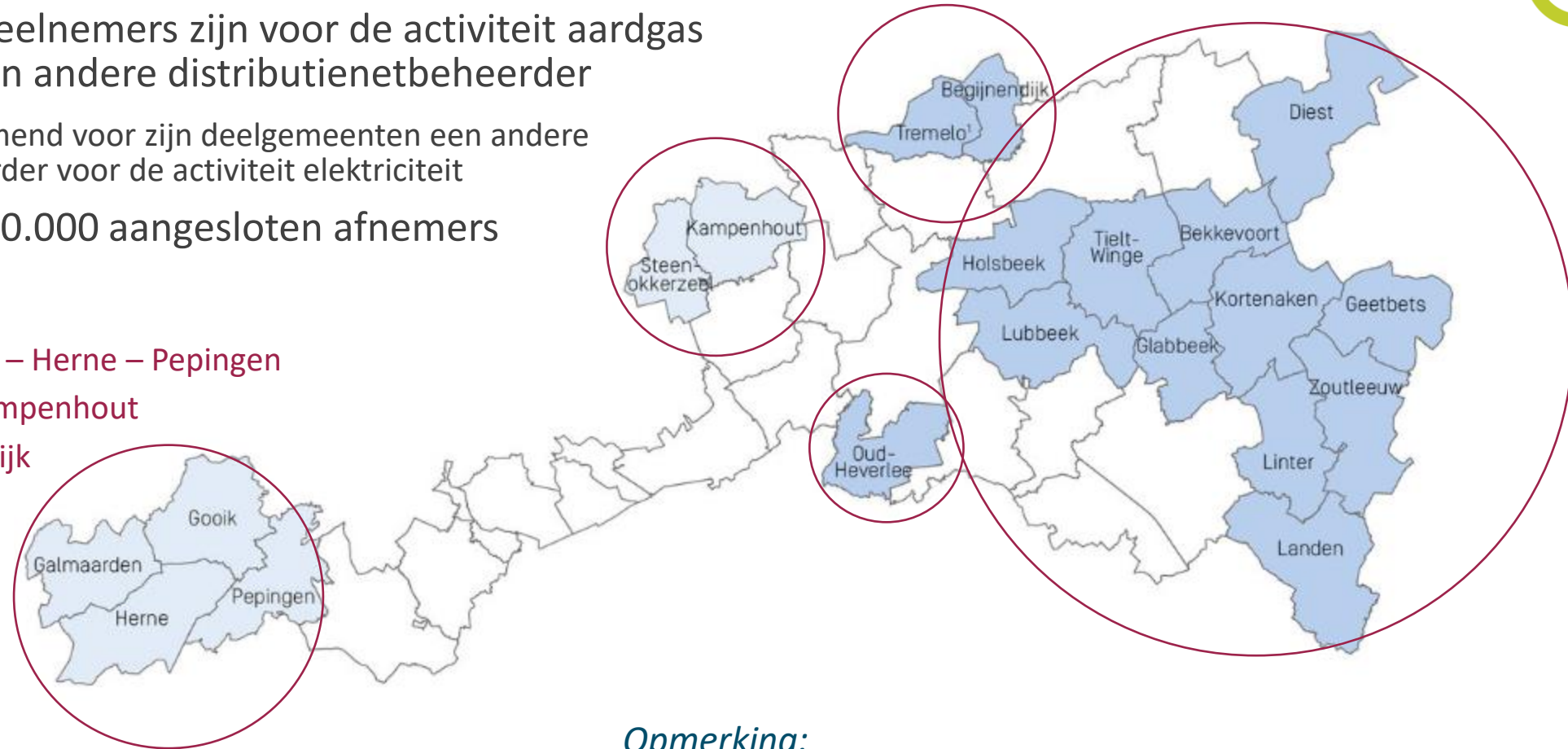

*Opmerking:  
decretale verplichtingen gelden enkel voor het  
distributienetbeheer van elektriciteit en aardgas,  
niet voor kabel en riolering*

# Wat betekent dit voor de naburige DNB's?



- Iverlek
  - vormt een aaneensluitend geografisch afgebakend gebied met minstens 200.000 aangesloten afnemers
  - maar 2 gemeenten-deelnemers hebben momenteel een verschillende distributienetbeheerder voor elektriciteit en voor aardgas
    - Diest (voor elektriciteit bij PBE)
    - Tremelo (voor deelgemeente Baal voor elektriciteit bij PBE)
- Sibelgas
  - alle gemeenten-deelnemers hebben dezelfde distributienetbeheerder voor elektriciteit en voor aardgas
  - vormt een aaneensluitend geografisch afgebakend gebied
  - maar heeft minder dan 200.000 aangesloten afnemers

# Wat betekent dit voor Iverlek?



*Opmerking:  
decretale verplichtingen gelden  
enkel voor het distributienetbeheer  
van elektriciteit en aardgas,  
niet voor kabel en riolering*

Elektriciteit + aardgas

Aardgas

1: Tremelo enkel elektriciteit voor deelgemeente Tremelo



# Hoe aan het Energiedecreet voldoen?



- Voorstel overgang van de gemeenten **Steenokkerzeel en Kampenhout** voor de activiteit aardgas van Fluvius Antwerpen naar Iverlek
  - Steenokkerzeel en Kampenhout vormen geen Fluvius Antwerpen-enclave meer en hebben dezelfde distributienetbeheerder voor elektriciteit en aardgas
- Voorstel **fusie van Iverlek, PBE en Sibelgas in Fluvius Zenne-Dijle**
  - Fusie-distributienetbeheerder Fluvius Zenne-Dijle vormt een aaneensluitend geografisch afgebakend gebied met minstens 200.000 aangesloten afnemers
  - Raad van bestuur **Sibelgas** heeft, in tegenstelling tot raden van bestuur PBE en Iverlek, echter **niet beslist** om fusievoorstel goed te keuren en voor te leggen aan BAV Sibelgas
  - Raden van bestuur **PBE en Iverlek** leggen daarom voorstel **fusie van Iverlek en PBE** voor in Fluvius Zenne-Dijle
- Voorstel overgang van de **activiteit aardgas verbonden aan PBE** van Fluvius Limburg naar Fluvius Zenne-Dijle
  - Alle gemeenten aangesloten bij Fluvius Zenne-Dijle hebben dezelfde distributienetbeheerder voor elektriciteit en aardgas

# Welke zijn hiervoor de nodige stappen en wie kan ze zetten?



- Buitengewone Algemene Vergaderingen van **Iverlek en Fluvius Antwerpen** beslissen over:
  - voorstel tot partiële splitsing van Steenokkerzeel en Kampenhout naar Iverlek
- Buitengewone Algemene Vergaderingen van **Iverlek en PBE** beslissen over:
  - voorstel tot fusie door overneming van PBE (over te nemen entiteit) en Iverlek (overnemende entiteit, bij fusie hernoemd in Fluvius Zenne-Dijle)
- Buitengewone Algemene Vergaderingen van **Fluvius Zenne-Dijle en Fluvius Limburg** beslissen over:
  - voorstel tot partiële splitsing van de activiteit aardgas verbonden aan PBE naar Fluvius Zenne-Dijle

# Wat is het effect van de fusie op de distributienettarieven en de dividenden?

- Effecten werden becijferd op basis van huidige tariefmethodologie, gekende gegevens en geldende regelgeving



## Fusie Iverlek-PBE

	DNB-tarieven				Dividend	
	E		G		E	G
	Residentieel	Niet-Residentieel	Residentieel	Niet-Residentieel		
Steenokkerzeel/Kampenhout	13%	2%	11%	37%	-25%	-1%
	14%	7%	10%	37%	-25%	-12%
PBE	13%	2%	-1%	10%	-25%	-29%
	14%	7%	-1%	10%	-25%	-37%
Iverlek	-2%	-1%	1%	4%	-4%	3%
	-2%	4%	0%	4%	-3%	-8%

# Wat als de voorgestelde partiële splitsingen en fusie niet of niet tijdig worden beslist?



- De regulator VREG kan de distributienetbeheerders een **administratieve geldboete** opleggen (minimaal 250 euro en maximaal 250 000 euro per kalenderdag, en in totaal maximaal 5 000 000 euro of 3% van de omzet tijdens het afgelopen boekjaar als dit laatste bedrag lager zou zijn)
- VREG kan **aanwijzing** van PBE als **distributienetbeheerder beëindigen**
- In geval van intrekking van aanwijzing als distributienetbeheerder kunnen **gevolgen** nog groter zijn

# Tijdslijn



- Operatie in **2 fasen**
  - december 2022: BAV's **beslissen** over voorstellen van partiële splitsing en fusie door overneming
  - 1 januari 2025: partiële splitsingen en fusie door overneming worden **geïmplementeerd**
- Als beslissingen vóór 1 januari 2023 worden genomen, zal implementatiedatum decretaal worden veranderd in 1 januari 2025 (akkoord Vlaamse meerderheid)
- Op het ogenblik van de realisatie van de voorgenomen fusie zal het huidige **PBE** van rechtswege ophouden te bestaan (ontbinding zonder vereffening)
- Bij realisatie van de fusie door overneming zal op **1 januari 2025** een **naamswijziging** worden doorgevoerd **van Iverlek in Fluvius Zenne-Dijle**

# Governance nieuwe fusie-distributienetbeheerder



- **Fluvius Zenne-Dijle** op 1 januari 2025
- **69** gemeenten-deelnemers
- **1** Algemene Vergadering waarin alle deelnemers vertegenwoordigd zijn
- **1** Raad van Bestuur met **15 leden** (maximaal 2/3 van hetzelfde geslacht) + 1 lid met raadgevende stem
- **Transitiemaatregel** voor de legislatuur **2025-2030**:  
**verdeelsleutel 9 bestuurders ex-Iverlek** en **6 bestuurders ex-PBE**
- **3** Regionale Bestuurscomités waarin alle deelnemers vertegenwoordigd zijn (RBC Leuven, RBC Mechelen en RBC Zenne)
- De fusie-distributienetbeheerder Fluvius Zenne-Dijle kan **3 leden** van de **Raad van Bestuur** van de werkmaatschappij **Fluvius System Operator** voordragen

# Statutenwijziging nodig



- Aangezien Iverlek de overnemende entiteit is, wordt vertrokken van de statuten van Iverlek
- **Ontwerp van nieuwe statuten voor de fusie-distributienetbeheerder Fluvius Zenne-Dijle** is ter goedkeuring voorgelegd aan de Raden van Bestuur van PBE en Iverlek (en wordt ter goedkeuring voorgelegd aan de Buitengewone Algemene Vergaderingen)
- **Met de specificiteit van** (het huidige, dan per 1 januari 2025: ex-)PBE wordt rekening gehouden en de daaraan verbonden rechten gevrijwaard

# Volgende stappen



- Raad van bestuur van Iverlek op 19 september 2022
- Raad van bestuur van PBE op 19 september 2022
- Raad van bestuur van Sibelgas op 20 september 2022
- September – oktober 2022:
  - Infosessies
  - Individuele toelichting per gemeente aan College van Burgemeester en Schepenen (van dossiers Tramontana en structuurwijzigingen)
- September – december 2022:
  - Gemeenteraden nemen gemeenteraadsbesluit met betrekking tot voorstellen partiële splitsingen, fusie en statutenwijzigingen (\*)
- 22 december 2022: Buitengewone Algemene Vergadering van PBE
  - BAV Iverlek op 22 december 2022
- Beslissing vóór 1 januari 2023; implementatie per 1 januari 2025

(\*) Voorstel gemeenteraadsbesluit houdt zowel rekening met de statutenwijzigingen omwille van het dossier Tramontana (inbreng in NetCo) als met die omwille van de structuurwijzigingen



# Vooruitblik / Strategie



*fluvius.*

# Vooruitblik / Strategie

- Investeringsplan 2023-2032
- Visie op riolering
- Capaciteitstarief
- Digitale meter
- VerLEDdingsgraad openbare verlichting



# Investeringsplan 2023-2032

## Investerings in energietransitie No regret-actieplan 2032



- 2023-2032 → 4 miljard euro extra investeren in onze elektriciteitsnetten bovenop de 7 miljard euro voor de reguliere investeringen
- Geleidelijke afbouw investeringen in de gasnetten (spelen in overgangsfase nog steeds belangrijke rol)

# Visie op riolering

- **Fluvius werkt aan een visie 2050 omtrent de rol van riolering in de waterkringloop**
- **Als gevolg van de klimaatwijziging**
  - Warme zomers met lange droogteperiodes zetten druk op de ruwwatervoorraad en zorgen voor stijging in piekverbruik van water
  - Intense zomerstormen zorgen voor overbelasting van de rioleringsnetten
- **Next: aftoetsing visie met onze stakeholders**
- **Bredere communicatie volgt**



# Vooruitblik / Strategie

- Investeringsplan 2023-2032
- Visie op riolering
- Capaciteitstarief
- Digitale meter
- VerLEDdingsgraad openbare verlichting



## Digitale meter – aantal geplaatste meters (status 31/08/2022).

DNB	Elektriciteit	Aardgas	Totaal aantal digitale meters
PBE	28.463	0	<b>28.463</b>
<b>Totaal Fluvius</b>	<b>1.066.539</b>	<b>780.684</b>	<b>1.847.223</b>

# 268 van de 300 Vlaamse gemeenten (= 89%) maken gebruik van aanbod OV 2.0



DNB	Ingestapt + vroegere inbreng	Nog niet toegetreden	Totaal aantal	% (eigenaar DNB)
PBE	19	0	19	100%
<b>TOTAAL</b>	<b>268</b>	<b>32</b>	<b>300</b>	<b>89%</b>

# In juli 2022 in Vlaanderen verLEDdingsgraad van 32,41%



<b>DNB</b>	<b>LED</b>	<b>Klassiek</b>	<b>TOTAAL</b>	<b>% LED</b>
PBE	10.294	31.251	41.545	24,78%
<b>TOTAAL FLUVIUS</b>	<b>381.599</b>	<b>795.784</b>	<b>1.177.383</b>	<b>32,41%</b>



# Bedankt!

Vragen of opmerkingen?

We horen ze graag!

[vennootschapssecretariaat@fluvius.be](mailto:vennootschapssecretariaat@fluvius.be)

De link naar deze presentatie zal aan alle gemeenteraadsleden worden overgemaakt.

  
Tot bij u



fluvius.



fluvius.