

# Infosessie

## Iverlek

16 september 2022

*fluvius.*  
Tot bij u



fluvius.  
Tot bij u

Welkom!

fluvius.



# Onze structuur



# Onze 11 aandeelhouders

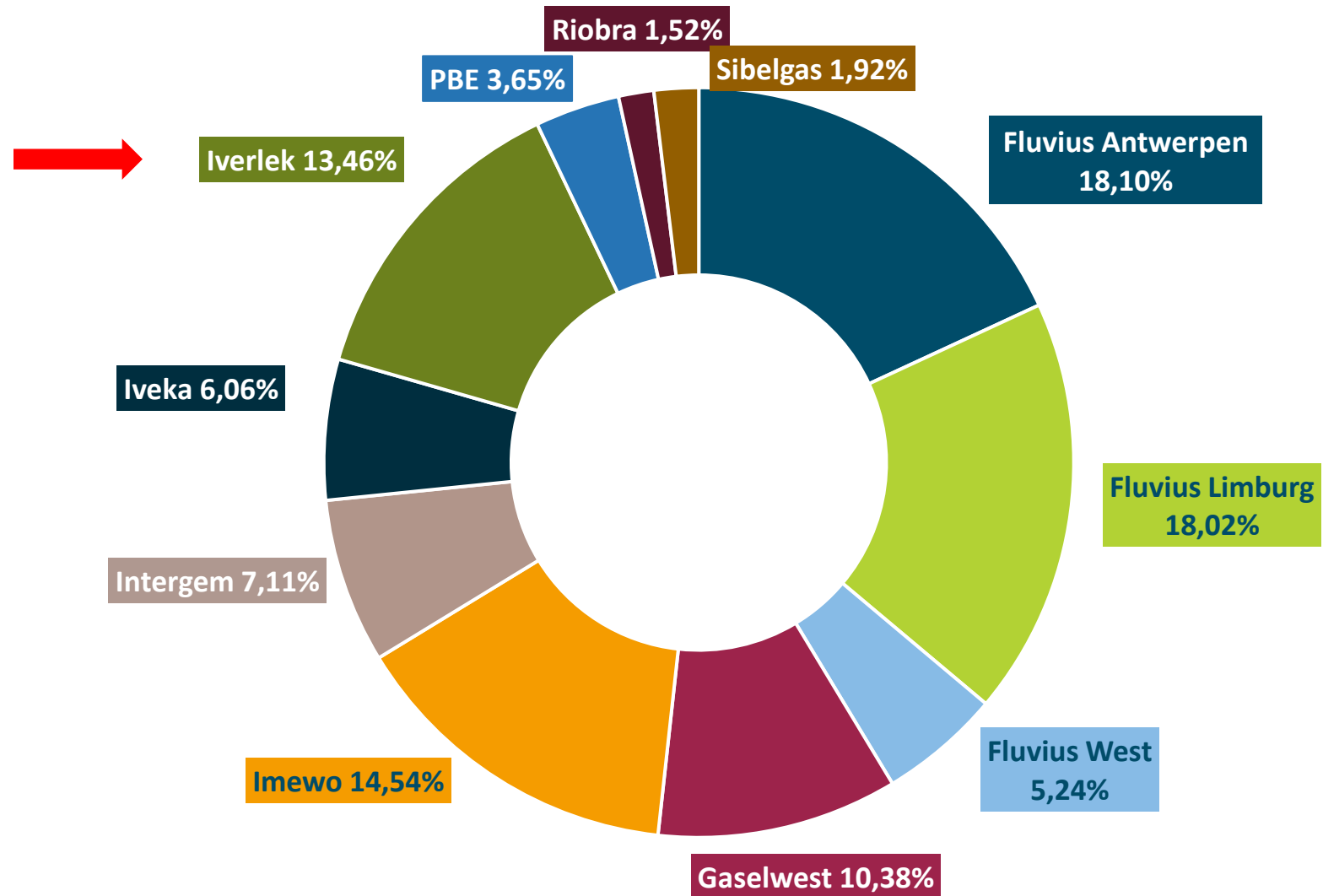

# Kerncijfers Fluvius (december 2021)



Aansluitingspunten

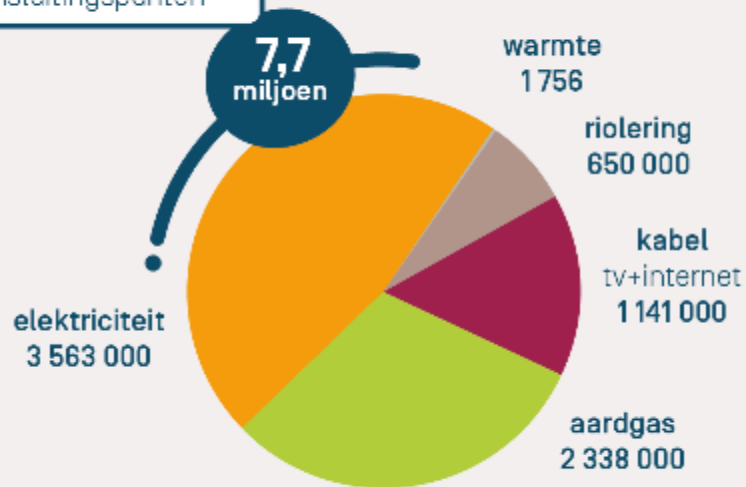

Lengte netten

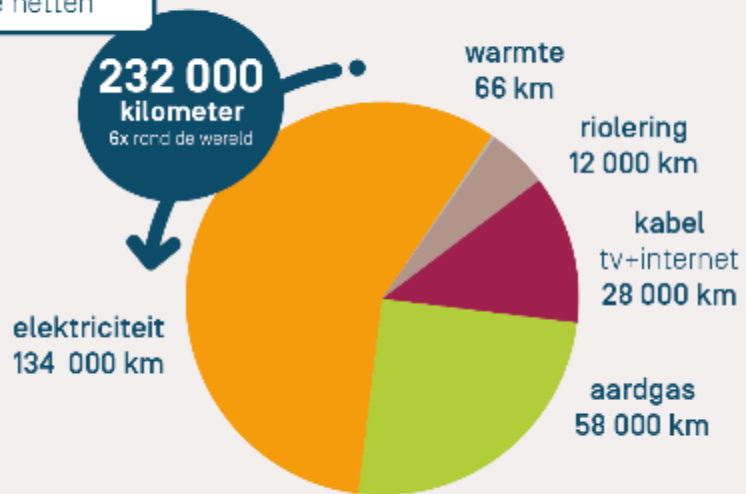

# Wat beheert Iverlek voor jou?

- Elektriciteit (50 gemeenten)
- Aardgas (51 gemeenten)
- Warmte (16 gemeenten)
- Openbare verlichting (42 gemeenten)





# Finance

Budget 2023

Financiële rapportering



# Budget 2023





# Uitgangspunten

*Budget onder voorbehoud van wijzigingen in het najaar  
na bekendmaking van het toegelaten inkomen door de VREG*



## ORGANISATIE

- Fluvius organisatiestructuur per 31 januari 2022 is basis voor het opstellen van het budget
- Mogelijke structuurwijzigingen, impact kerntakendebat en oprichting NetCo zijn niet opgenomen in het budget

## PERSONEEL

- Aantal VTE's rekening houdend met:
  - Uitstroom personeel, interne vacatures en overtallen
  - Synergiedoelstellingen
  - Externe aanwervingen

## CAPEX

- Elektriciteit & Aardgas: mitigerende maatregelen CAPEX, uitrol digitale meters én energietransitie / klimaatplan
- Openbare verlichting: VerLEDding volgens de jaaractieplannen van de toegetreden gemeenten op 1-1-2022

## OPEX

- Niet exogene kosten voor elektriciteit en gas mogen het toegelaten inkomen van de VREG niet overschrijden
- Er is rekening gehouden met de interne Fluvia en MC besparingsoefening van elke directie

# TOTAAL Budget



R-2021 = realiteit 2021  
 B-2022 = budget 2022  
 B-2023 = budget 2023

# INVESTERINGEN (CAPEX)

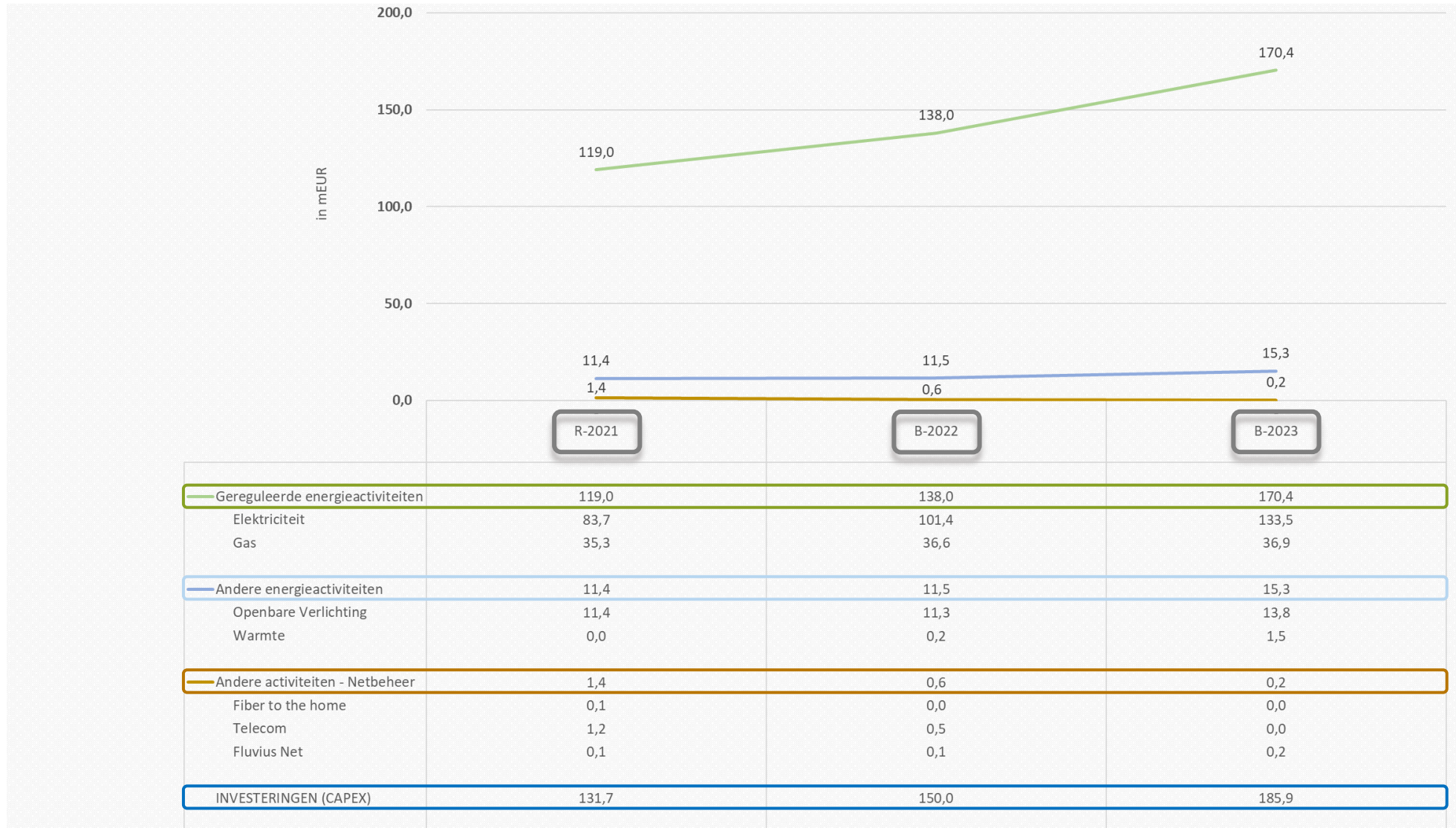

R-2021 = realiteit 2021  
 B-2022 = budget 2022  
 B-2023 = budget 2023

# KOSTEN gereguleerde energieactiviteiten

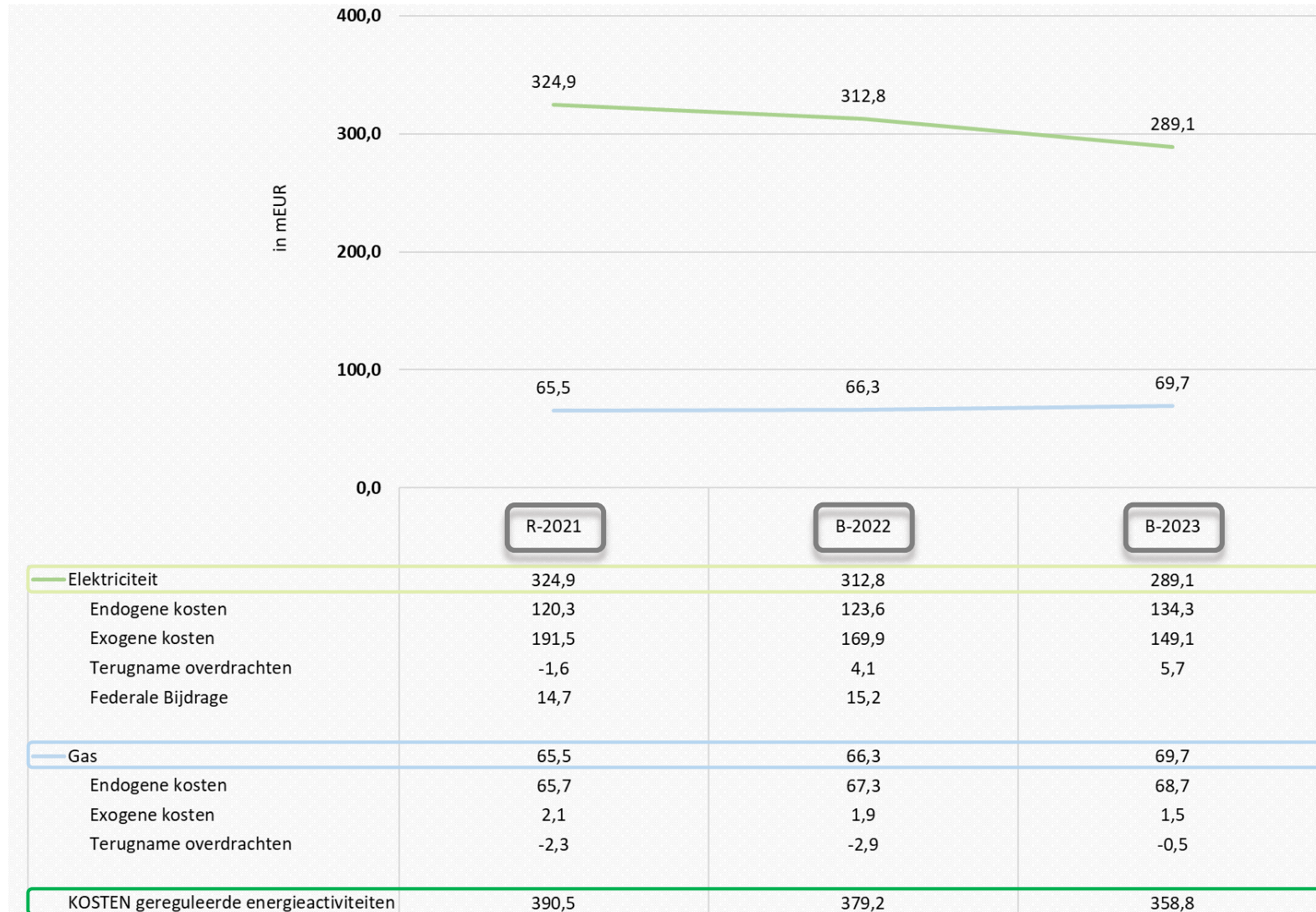

R-2021 = realiteit 2021  
 B-2022 = budget 2022  
 B-2023 = budget 2023



# RESULTAAT andere activiteiten

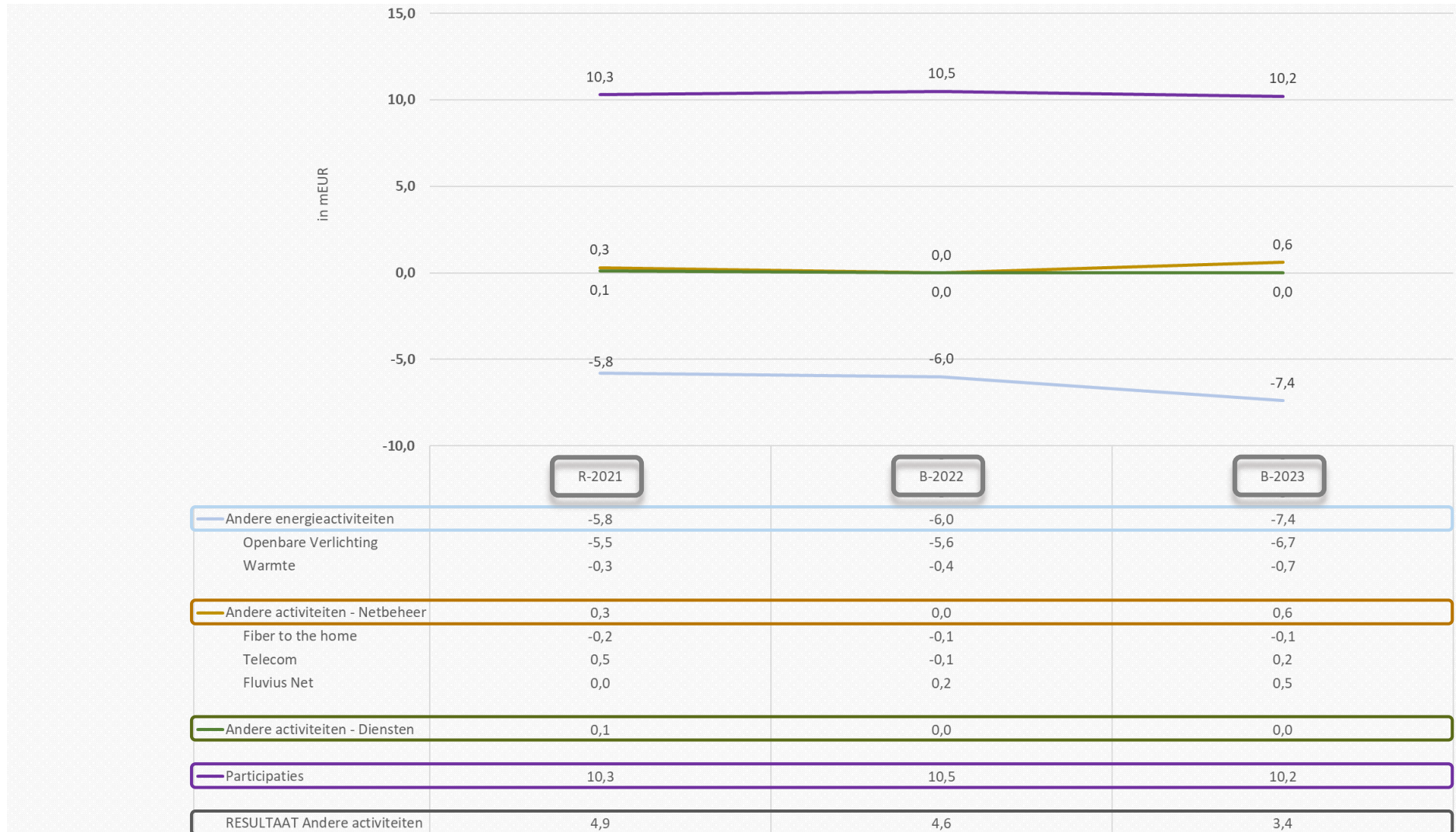

R-2021 = realiteit 2021  
 B-2022 = budget 2022  
 B-2023 = budget 2023



# Financiële rapportering



# Balans



In Mio euro

	<u>30/06/2022</u>	<u>31/12/2021</u>		<u>30/06/2022</u>	<u>31/12/2021</u>
<b>VASTE ACTIVA</b>	<b>1.845,73</b>	<b>1.812,39</b>	<b>EIGEN VERMOGEN</b>	<b>669,15</b>	<b>655,11</b>
Immateriële VA	17,63	17,75	Inbreng beschikbaar	292,78	292,78
Materiële VA	1.761,77	1.728,31	Herwaarderingsmeerwaarden	136,95	138,93
Financiële VA	66,33	66,33	Reserves	204,71	202,73
			Overgedragen winst	19,99	19,99
			Resultaat van het halfjaar	13,92	
			Kapitaalsubsidies	0,81	0,68
<b>VLOTTENDE ACTIVA</b>	<b>202,56</b>	<b>205,26</b>	<b>VOORZIENINGEN EN UITGEST. BELAST.</b>	<b>1,77</b>	<b>1,77</b>
Vorderingen LT	27,07	29,82			
Best. in uitvoering	4,27	4,63	<b>SCHULDEN</b>	<b>1.377,36</b>	<b>1.360,77</b>
Vorderingen KT	100,44	133,42	Schulden LT	984,82	961,26
Liquide Middelen	0,00	0,00	Schulden KT	320,67	347,00
Overlopende rek.	70,78	37,39	Overlopende rek.	71,87	52,51
<b>TOTAAL ACTIVA</b>	<b>2.048,28</b>	<b>2.017,65</b>	<b>TOTAAL PASSIVA</b>	<b>2.048,28</b>	<b>2.017,65</b>

# Balans – Actief

In Mio euro			
	<u>30/06/2022</u>	<u>31/12/2021</u>	<u>Δ</u>
<b>VASTE ACTIVA</b>	<b>1.845,73</b>	<b>1.812,39</b>	<b>33,34</b>
Immateriële VA	17,63	17,75	-0,12
Materiële VA	1.761,77	1.728,31	33,46
Financiële VA	66,33	66,33	0,00
<b>VLOTTENDE ACTIVA</b>	<b>202,56</b>	<b>205,26</b>	<b>-2,70</b>
Vorderingen LT	27,07	29,82	-2,75
Best. in uitvoering	4,27	4,63	-0,36
Vorderingen KT	100,44	133,42	-32,98
Liquide Middelen	0,00	0,00	0,00
Overlopende rek.	70,78	37,39	33,39
<b>TOTAAL ACTIVA</b>	<b>2.048,28</b>	<b>2.017,65</b>	<b>30,63</b>

- **Materiële Vaste Activa :**

- Aangroei Investerings 79,15 Mio euro - afschrijvingen en buitengebruikstellingen 45,69 Mio euro

- **Vorderingen KT:**

- Daling Handelsvorderingen (-46,98 Mio euro):
  - 2 maanden (nov en dec) onbetaalde aangerekende netvergoeding per einde 2021 (-60,58 Mio euro);
  - op te maken factuur i.k.v. opkoop en uit de markt halen van certificaten voor 147 Mio euro (+8,73 Mio euro).
- Stijging Overige vorderingen (+14,00 Mio euro): aangroei van de voorraad certificaten.

- **Overlopende rekeningen:**

- Provisie nog aan te rekenen netvergoeding juni 2022 (+27,67 Mio euro).

# Balans – Passief

In Mio euro

	<u>30/06/2022</u>	<u>31/12/2021</u>	<u>Δ</u>
<b>EIGEN VERMOGEN</b>	<b>669,15</b>	<b>655,11</b>	<b>14,04</b>
Inbreng beschikbaar	292,78	292,78	0,00
Herwaarderingsmeerwaarden	136,95	138,93	-1,98
Reserves	204,71	202,73	1,98
Resultaat van het halfjaar	13,92	0,00	13,92
Overgedragen winst	19,99	19,99	0,00
Kapitaalsubsidies	0,81	0,68	0,13
<b>VOORZIENINGEN EN UITGEST. BELAST.</b>	<b>1,77</b>	<b>1,77</b>	<b>0,00</b>
<b>SCHULDEN</b>	<b>1.377,36</b>	<b>1.360,77</b>	<b>16,59</b>
Schulden LT	984,82	961,26	23,56
Schulden KT	320,67	347,00	-26,33
Overlopende rek.	71,87	52,51	19,36
<b>TOTAAL PASSIVA</b>	<b>2.048,28</b>	<b>2.017,65</b>	<b>30,63</b>

- **Schulden LT:**

- Nieuwe lening EIB (+28,60 Mio euro).

- **Schulden KT:**

- Daling: te ontvangen factuur Elia per einde 2021 (-11,38 Mio euro), uitkering saldodividend (-4,05 Mio euro) en R/C t.o.v. Fluvius SO (-23,66 Mio euro).
- Stijging: thesaurievoorschot Publi-T en Publigas (+7,29 Mio euro) en te ontvangen factuur certificaten (+5,83 Mio euro).

- **Overlopende rekeningen:**

- Stijging in provisies transportnetvergoeding Elia (+4,61 Mio euro), solidarisering GSC (+8,85 Mio euro) en intresten op leningen (+4,24 Mio euro).

# Resultatenrekening

In Mio euro			
	<u>30/06/2022</u>	<u>30/06/2021</u>	<u>Δ</u>
<b>KOSTEN</b>	<b>190,15</b>	<b>215,31</b>	<b>-11,69%</b>
Bedrijfskosten	172,63	196,27	-12,05%
Financiële kosten	11,56	13,98	-17,31%
Overboeking naar de uitgestelde belastingen	--	--	
Belastingen	5,96	5,06	17,77%
Overboeking naar de belastingvrije reserves	--	--	
<b>OPBRENGSTEN</b>	<b>204,06</b>	<b>226,92</b>	<b>-10,07%</b>
Bedrijfsopbrengsten	203,94	226,80	-10,08%
Financiële opbrengsten	0,12	0,12	2,25%
Regularisering belastingen	--	--	
<b>WINST BOEKJAAR</b>	<b>13,92</b>	<b>11,61</b>	<b>19,86%</b>

## • Bedrijfskosten en Bedrijfsopbrengsten:

- Bedrijfskosten dalen:
  - Elia: afschaffing van de federale bijdrage en federale toeslagen ODV (vervangen door bijzondere accijns).
  - GSC: opkoop en uit de markt halen van certificaten voor 147 Mio euro waarvan de helft in mindering van de kost werd geboekt (-8,73 Mio euro).
- Omzet daalt door lagere distributienetvergoedingen (lagere tarieven) en transportnetvergoedingen (zie daling bedrijfskosten).



# Winst van het boekjaar

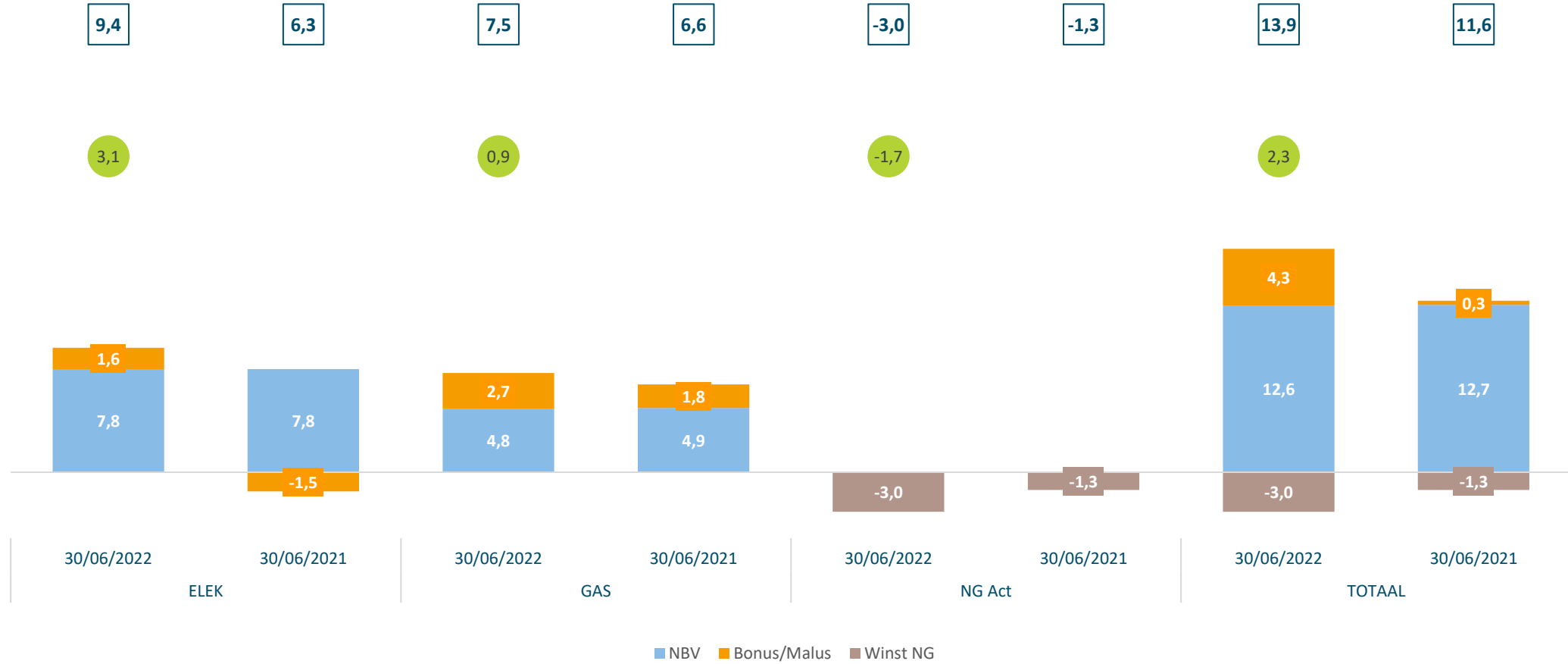

# Dossier Tramontana

*fluvius.*

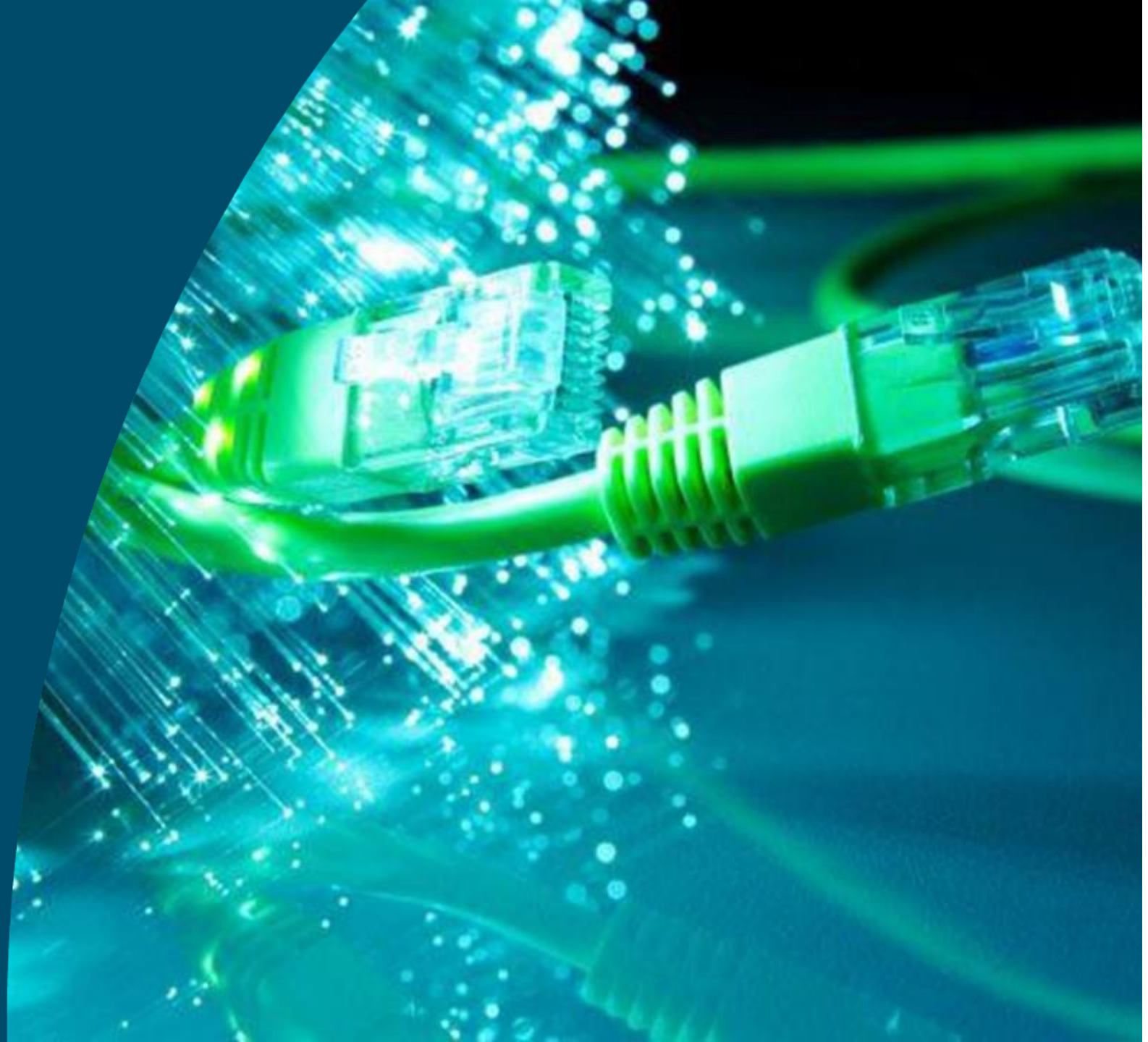

# Datanetwerk van de toekomst uitbouwen

Vier cruciale principes

Hogere datasnelheden

Laagst maatschappelijke kost

Voor álle gezinnen en bedrijven

Open en niet-discriminerend



# Snelle dataverbindingen = behoefte voor alle Vlamingen

- Tal van uitdagingen noodzaken snelle dataverbindingen (Fiber/glasvezel of upgrade huidige fiber/coax)
- Maatschappelijke behoefte – toegang tot snelle data (snel internet) is behoefte voor alle Vlamingen
- Vandaag is 1/3 van de Vlaamse gemeenten via 4 Opdrachthoudende verenigingen binnen Fluvius betrokken via erfpachtovereenkomst met Telenet
- 2/3 van de Vlaamse gemeenten is momenteel niet betrokken
- Maatschappelijk antwoord en toegevoegde waarde via betrokkenheid van ALLE gemeenten in een samenwerkingsverband

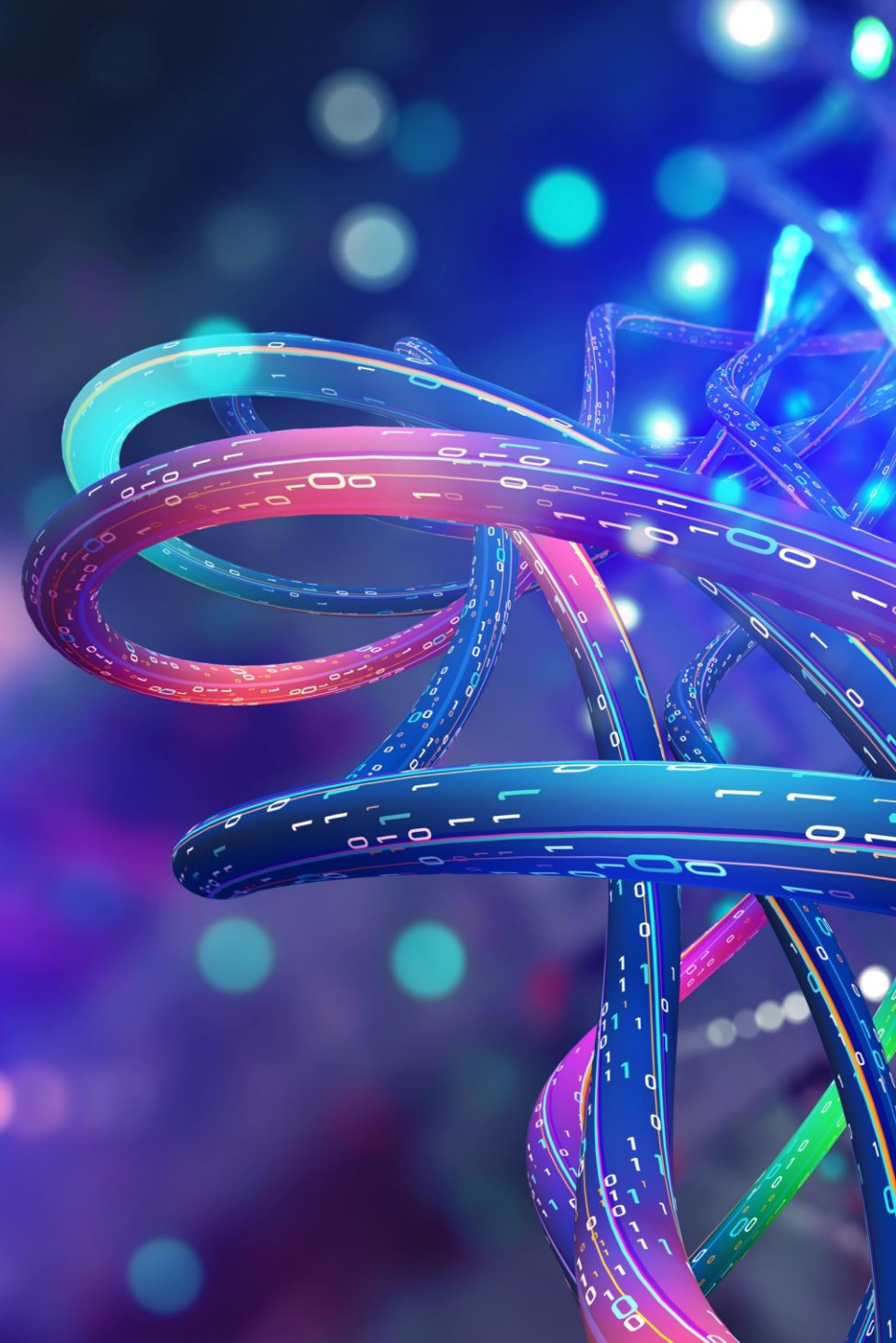

# 2020 – Start zoektocht Fluvius naar partners

- Doel: realisatie van één fibernetwerk in Vlaanderen
- Eén samenwerkingsverband met alle grote operatoren bleek onmogelijk
- Open oproep werd gelanceerd in functie van de realisatie van 4 cruciale uitgangspunten/doelstellingen
  - open en niet-discriminerend netwerk
  - hogere datasnelheden
  - voor alle gezinnen en bedrijven in heel Vlaanderen
  - tegen de laagst mogelijke maatschappelijke kost
- Na objectieve vergelijking kandidaten en hun voorstellen: beslissing tot opstarten onderhandelingen met als doel een samenwerking met Telenet





# Akkoord met Telenet - 18 juli 2022



- **Bindend akkoord** tussen Telenet en Fluvius om samen het **datanetwerk van de toekomst** te realiseren
- **Nieuwe vennootschap NetCo** gaat datanetwerk van de toekomst ontwikkelen, exploiteren, onderhouden en upgraden
- NetCo = nieuw, onafhankelijk en zelfvoorzienend infrastructuurbedrijf waarin Telenet een deelneming zal hebben van 66,8% en **Fluvius 33,2%**
- Ambitie om op termijn snelheden van **5 Gbps** (met potentieel veel meer, tot 10 Gbps) aan te bieden **over heel Vlaanderen**
- **Voor iedereen in Vlaanderen** de snelst mogelijke en meest betrouwbare internetverbinding:
  - Door middel van ambitie om **78% van Vlaanderen tegen 2038** te voorzien van **glasvezel** door combinatie van eigen netwerken en/of mogelijke samenwerking met externe **partners**
  - Daar waar geen Fiber-To-The-Home-netwerk (**overige 22% van Vlaanderen**) aangelegd zal worden zal NetCo inzetten op de verdere **upgrade** van het **bestaande HFC-netwerk** en het **gebruik van andere technologieën** (de keuze van techniek is zuiver kostprijs-gedreven)

# Belangrijkste elementen



- Van de gemeenten en Opdrachthoudende verenigingen worden **naast de inbrengen geen andere inspanningen** gevraagd
  - Geen inleg in geld, geen borgstellingen voor leningen ...
- Transacties zijn **belastingneutraal**
- Voor gemeenten met beheersoverdracht **Fluvius Net: voorwaarden blijven ongewijzigd**
- Voor gemeenten die aangesloten zijn voor kabelactiviteit (openbare elektronische-communicatienetwerken):
  - **behoud dividendenstroom** gedurende de eerste 6 jaar van NetCo
  - bestaande erfpachtovereenkomsten tussen respectievelijk Fluvius Antwerpen, Fluvius Limburg, Fluvius West, PBE en Telenet houden op te bestaan
  - herbevestiging vrijwaring door Telenet in het kader van procedure ingesteld door Proximus
  - voor alle gemeenten: extra dividendstroom vanaf 7<sup>de</sup> jaar

# Datanetwerk van de toekomst uitbouwen

Vier cruciale principes

Hogere datasnelheden

Laagst maatschappelijke kost

Voor álle gezinnen en bedrijven

Open en niet-discriminerend

# Nu volgt goedkeuringsproces

- Op het niveau van Fluvius
- Op het niveau van de Opdrachthoudende verenigingen
- Op het niveau van de gemeenten (aandeelhouders/deelnemers van de Opdrachthoudende verenigingen)



# Historische betrokkenheid van de gemeenten (1/2)



De gemeenten zijn vanaf de jaren 1960 de motor geweest voor kabeltelevisie-exploitatie op hun grondgebied, voornamelijk via zuivere en gemengde intercommunales

1996

- De intercommunales richtten mee **Telenet Holding nv** op
- De zuivere intercommunales richtten **Interkabel Vlaanderen cv** op, waarin ze 5% van hun kabelnetwerk inbrachten

2002

- De **gemengde** intercommunales **verkopen** hun kabelnetwerken aan Telenet
- De **zuivere** intercommunales **doen dat niet**

2008

- De zuivere intercommunales en Interkabel Vlaanderen sluiten een **erfpachtovereenkomst met Telenet**



# Historische betrokkenheid van de gemeenten (2/2)



## VANDAAG

- Zo komt het dat er op vandaag
  - gemeenten zijn die in een Opdrachthoudende vereniging nog aandelen **openbare elektronische-communicatienetwerken** aanhouden (= activiteit kabel)
  - gemeenten zijn die geen dergelijke aandelen aanhouden
- Fluvius Antwerpen, Fluvius Limburg, Fluvius West en PBE hebben samen 103 deelnemers (gemeenten) die hun kabelnetwerken nog in eigendom hebben
  - Daarom noemen we Fluvius Antwerpen, Fluvius Limburg, Fluvius West en PBE ook **kabelmaatschappijen**
  - *Opgelet: dit betekent niet dat elke deelnemer van Fluvius Antwerpen/Fluvius Limburg/Fluvius West/PBE bij Fluvius Antwerpen/Fluvius Limburg/Fluvius West/PBE aangesloten is voor de activiteit kabel*
- Gaselwest, Imewo, Intergem, Iveka, **Iverlek** en Sibelgas hebben geen deelnemers met de activiteit openbare elektronische-communicatienetwerken (kabel)
  - Daarom noemen we Gaselwest, Imewo, Intergem, Iveka, Iverlek en Sibelgas **niet-kabelmaatschappijen**

# Kabelmaatschappijen vs. niet-kabelmaatschappijen



- De kabelmaatschappijen Fluvius Antwerpen, Fluvius Limburg, Fluvius West en PBE
  - hebben in 2008 een **erfpachtovereenkomst** hebben afgesloten **met Telenet**
  - voor het langdurig gebruik van hun kabelnetwerken (**looptijd tot 2046**)
  - waarvan de erfpachtvergoeding actueel toelaat om jaarlijks gemiddeld 17 miljoen € aan **dividend** uit te keren aan de kabelmaatschappijen en hun voor deze activiteit deelnemende gemeenten
- Zowel de kabelmaatschappijen Fluvius Antwerpen, Fluvius Limburg, Fluvius West en PBE, als de niet-kabelmaatschappijen Gaselwest, Imewo, Intergem, Iveka, **Iverlek** en Sibelgas
  - bezitten **glasvezelinfrastructuur** die zij hoofdzakelijk gebruiken voor de **aansturing en controle** van hun distributienetten en installaties
  - stellen de vrije capaciteit op deze glasvezelinfrastructuur tegen betaling ter beschikking van andere partijen (**contracten**)

# Wat houdt het bindend akkoord in?



- **Telenet** brengt haar infrastructuur en een deel van haar personeel in
- **Fluvius** brengt haar infrastructuur en klantencontracten in (geen personeel)
  - NetCo zal werken met (onder)aannemers voor aanleg en onderhoud van het netwerk
  - Telecommedewerkers van Fluvius blijven tewerkgesteld bij Fluvius (binnen andere disciplines)
  - Inbreng van Telenet en Fluvius wordt vergoed op basis van **aandelen** in functie van de waarde van de gedane inbreng
  - Finaal zal Telenet 66,8% van de aandelen NetCo aanhouden en **Fluvius 33,2%**
  - Fluvius is minderheidsaandeelhouder maar via aandeelhoudersovereenkomst verzekering van inspraak met betrekking tot een aantal voor Fluvius en de gemeenten cruciale beslissingen en materies (onder meer het bewaken van de 4 cruciale principes)
  - Erfpachtovereenkomsten houden op te bestaan
  - Gedurende eerste 6 jaar van operationeel bestaan van NetCo is synthetisch dividend voorzien van **6 x 17 miljoen €** (voor de gemeenten die via hun kabelmaatschappij een inbreng hebben gedaan)
  - De 10 Opdrachthoudende verenigingen en Fluvius gaan zelf erfpachtovereenkomst aan met NetCo om verder gebruik van de huidige en toekomstige glasvezelinfrastructuur van NetCo te verzekeren voor de aansturing en controle van hun distributienetwerken en -installaties

# Wat houdt het bindend akkoord in?



Het finale aandeel van de 10 Opdrachthoudende verenigingen binnen het aandeel van Fluvius van 33,2% is verdeeld als volgt:

Inbreng Fluvius	Inbreng OV's	Fluvius Antwerpen	Fluvius Limburg	Fluvius West	PBE	Gaselwest	Imewo	Intergem	Iveka	Iverlek	Sibelgas	Totaal
KM's	Specifieke inbreng	201,98 26,23%	318,62 41,38%	194,72 25,29%	54,59 7,09%	0,00 0,00%	0,00 0,00%	0,00 0,00%	0,00 0,00%	0,00 0,00%	0,00 0,00%	769,92 100,00%
Alle OV's	Algemene inbreng	23,79 13,22%	29,43 16,35%	18,10 10,06%	5,73 3,19%	24,15 13,42%	31,09 17,27%	13,05 7,25%	10,11 5,62%	22,11 12,28%	2,43 1,35%	180,00 100,00%
Totaal	Totale inbreng	225,78 23,77%	348,05 36,64%	212,83 22,40%	60,32 6,35%	24,15 2,54%	31,09 3,27%	13,05 1,37%	10,11 1,06%	22,11 2,33%	2,43 0,26%	949,92 100,00%
<b>Aangepaste inbrengwaarde</b>	Fluvius inbreng in Netco 33,2 %	225,78	348,05	212,83	60,32	24,15	31,09	13,05	10,11	22,11	2,43	949,92
	Na Correctie dividenden en leningen	23,77%	36,64%	22,40%	6,35%	2,54%	3,27%	1,37%	1,06%	2,33%	0,26%	100,00%

# Doelstellingen van NetCo



- Beheer van ingebrachte kabelnetwerken
- **Gebalanceerde uitrol van het datanetwerk van de toekomst (FTTH en upgrade HFC) in heel Vlaanderen**
  - Horizon **2038**
  - In stedelijke gebieden (**zones A**) principieel jaarlijkse investering van 75% van het budget
  - In rurale gebieden (**zones B**) principieel jaarlijkse investering van 25% van het budget
  - In de meest rurale gebieden (**zones C**) stevige upgrade van het bestaande netwerk en gebruik van andere technologieën



# Goedkeuringsproces



De inbreng vanuit Fluvius zal gebeuren in **4 verrichtingen** (stappen)

1. De **10 Opdrachthoudende verenigingen** (dus zowel de kabelmaatschappijen als de niet-kabelmaatschappijen, waaronder **Iverlek**) doen een **algemene inbreng** van hun bedrijfstak 'openbare elektronische-communicatienetwerken' in de werkmaatschappij Fluvius System Operator.

De **4 Opdrachthoudende verenigingen die ook kabelmaatschappij zijn**, doen **bijkomend een specifieke inbreng**.

2. Vervolgens is er een **geruisloze fusie** van Interkabel Vlaanderen door Fluvius System Operator

3. Fluvius System Operator en Telenet BV brengen daarna elk hun **bedrijfstak in NetCo BV** in

4. Tenslotte brengen Fluvius System Operator en Telenet BV **hun aandelen van NetCo in HoldCo BV** in

# Belangrijk voor lokaal bestuur en inwoners



- Oprichting NetCo **betekent niet** dat gemeente kiest voor Telenet en andere aanbieders hierdoor uitsluit of benadeelt
- Uitrol datanetwerk (FTTH) gebeurt **maximaal in synergie** met andere werken voor glasvezel en nutsvoorzieningen (Openbaar domein niet nodeloos/extra openbreken)
- Toegevoegde waarde NetCo:
  - Open netwerk voor alle operatoren en dienstverleners als gelijk speelveld met positief effect voor klant (prijs)
  - Uitrol in heel Vlaanderen, dus voor alle Vlamingen
  - Zoveel mogelijk in synergie met werken van andere nutsmaatschappijen

# Fluvius Net



- De Opdrachthoudende verenigingen hebben een **aanbod elektronische-communicatiediensten** ontwikkeld voor hun deelnemers en andere lokale besturen onder de naam Fluvius Net
  - Bestaat voornamelijk uit internet, telefonie, lokale netwerken & Free WiFi
  - 113 gemeenten hebben een beheersoverdracht inzake Fluvius Net gedaan bij hun respectievelijke Opdrachthoudende vereniging
  - Voor **Iverlek**: 6 gemeenten
- De **dienstenrelatie** tussen de Opdrachthoudende verenigingen en de gemeenten wordt samen met de vaste netwerkinfrastructuur **ingebracht in NetCo**
  - De bestaande diensten zullen/kunnen aldus aan dezelfde voorwaarden verdergezet worden voor de betrokken gemeenten (zeker tot 2046)

# Wat wordt er aan de gemeenten gevraagd? (1/3)



- Zowel de statuten van Fluvius System Operator als die van elk van de Opdrachthoudende verenigingen dienen te worden gewijzigd
- Concreet voor **Iverlek**: vraag om goedkeuring te verlenen aan de voorgestelde statutenwijziging van Iverlek
- **Goedkeuring impliceert bevestiging** van de inbreng van de activiteit openbare elektronische-communicatienetwerken in NetCo en de rechten die daardoor ontstaan op basis van de verkregen aandelen via Fluvius System Operator
- Hierdoor erkent de gemeente de realisatie van het datanetwerk van de toekomst op haar grondgebied als een **taak van algemeen en openbaar belang** en vertrouwt ze deze opdracht toe aan de Opdrachthoudende vereniging Iverlek en Fluvius als werkmaatschappij

# Wat wordt er aan de gemeenten gevraagd? (2/3)



- Gemeente op **vandaag al aangesloten voor activiteit kabel?**
  - Goedkeuring van **statutenwijziging** impliceert dat gemeente geacht wordt **aangesloten te blijven** voor deze activiteit (herbevestiging van eerder gedane beheersoverdracht)
  - Gemeente **behoudt** de haar daarvoor **eerder toegekende aandelen** en bijhorend dividendrecht bij haar kabelmaatschappij (voor toekomstige dividenden vanuit NetCo omwille van de specifieke inbreng)
  - Gemeente onderschrijft bijkomend aandeel (voor toekomstige dividenden vanuit NetCo omwille van de algemene inbreng)
- Gemeente op **vandaag niet aangesloten voor activiteit kabel?**
  - Goedkeuring van **statutenwijziging** impliceert dat gemeente geacht wordt **aangesloten te zijn** voor deze activiteit en beheersoverdracht te hebben verricht
  - Gemeente onderschrijft één nieuw aandeel (voor toekomstige dividenden vanuit NetCo omwille van de algemene inbreng)



# Wat wordt er aan de gemeenten gevraagd? (3/3)

- Fluvius stelt **ontwerp gemeenteraadsbesluit** ter beschikking aan elke gemeente voor goedkeuring van statutenwijzigingen en de daaraan verbonden gevolgen
- Verzoek om het project 'NetCo' te agenderen ter beraadslaging op een gemeenteraad **vóór buitengewone algemene vergadering Iverlek van 22 december 2022**
- **22 december 2022: BAV** voor goedkeuring statutenwijzigingen, om toe te laten de nodige verdere stappen richting de operationele start van NetCo vanaf januari 2023 te kunnen realiseren



Gemeenten en Fluvius blijven betrokken bij kabel- & datanetten

We worden een belangrijke aandeelhouder van NetCo

We hebben inspraak m.b.t. een aantal cruciale beslissingen en materies

We blijven kiezen voor synergie en multi-utility

# Dossier structuurwijzigingen

Iverlek

*fluvius.*



# Context

- Context = verplichtingen die voortvloeien uit het Energiedecreet tegen 1 januari 2023
  - In hoofde van elke stad en gemeente: dezelfde distributienetbeheerder hebben voor elektriciteit en aardgas
  - In hoofde van de distributienetbeheerder: een aaneensluitend geografisch afgebakend gebied met minstens 200.000 aangesloten afnemers vormen

*Opmerking:  
deze decretale verplichtingen gelden enkel voor het distributienetbeheer van elektriciteit en aardgas*



# Wat betekent dit voor Iverlek? (1/2)



- 2 gemeenten-deelnemers hebben momenteel een verschillende distributienetbeheerder voor elektriciteit en voor aardgas
  - Diest (voor elektriciteit bij PBE)
  - Tremelo (voor deelgemeente Baal voor elektriciteit bij PBE)
- Iverlek vormt een aaneensluitend geografisch afgebakend gebied met minstens 200.000 aangesloten afnemers
- De naburige distributienetbeheerders PBE en Sibelgas en hun deelnemers moeten ook structuurwijzigingen ondergaan om zich te conformeren aan het Energiedecreet:
  - PBE en haar deelnemende gemeenten voldoen niet aan de verplichting om dezelfde distributienetbeheerder te hebben voor elektriciteit en aardgas (de activiteit aardgas zit voor 16 deelnemende gemeenten van PBE via PBE bij Fluvius Limburg)
  - PBE vormt geen aaneensluitend geografisch afgebakend gebied met minstens 200.000 aangesloten afnemers (5 enclaves)
  - Sibelgas heeft minder dan 200.000 aangesloten afnemers

# Wat betekent dit voor Iverlek? (2/2)



*Opmerking:  
decretale verplichtingen gelden  
enkel voor het distributienetbeheer  
van elektriciteit en aardgas,  
niet voor kabel en riolering*

-  Elektriciteit + aardgas
-  Aardgas

1: Tremelo enkel elektriciteit voor deelgemeente Tremelo



# Wat betekent dit voor PBE?

- Alle gemeenten-deelnemers zijn voor de activiteit aardgas aangesloten via PBE bij Fluvius Limburg
- Er zijn 5 enclaves
  - Galmaarden – Gooik – Herne – Pepingen
  - Steenokkerzeel – Kampenhout
  - Tremelo – Begijnendijk
  - Oud-Heverlee
  - Overig gebied

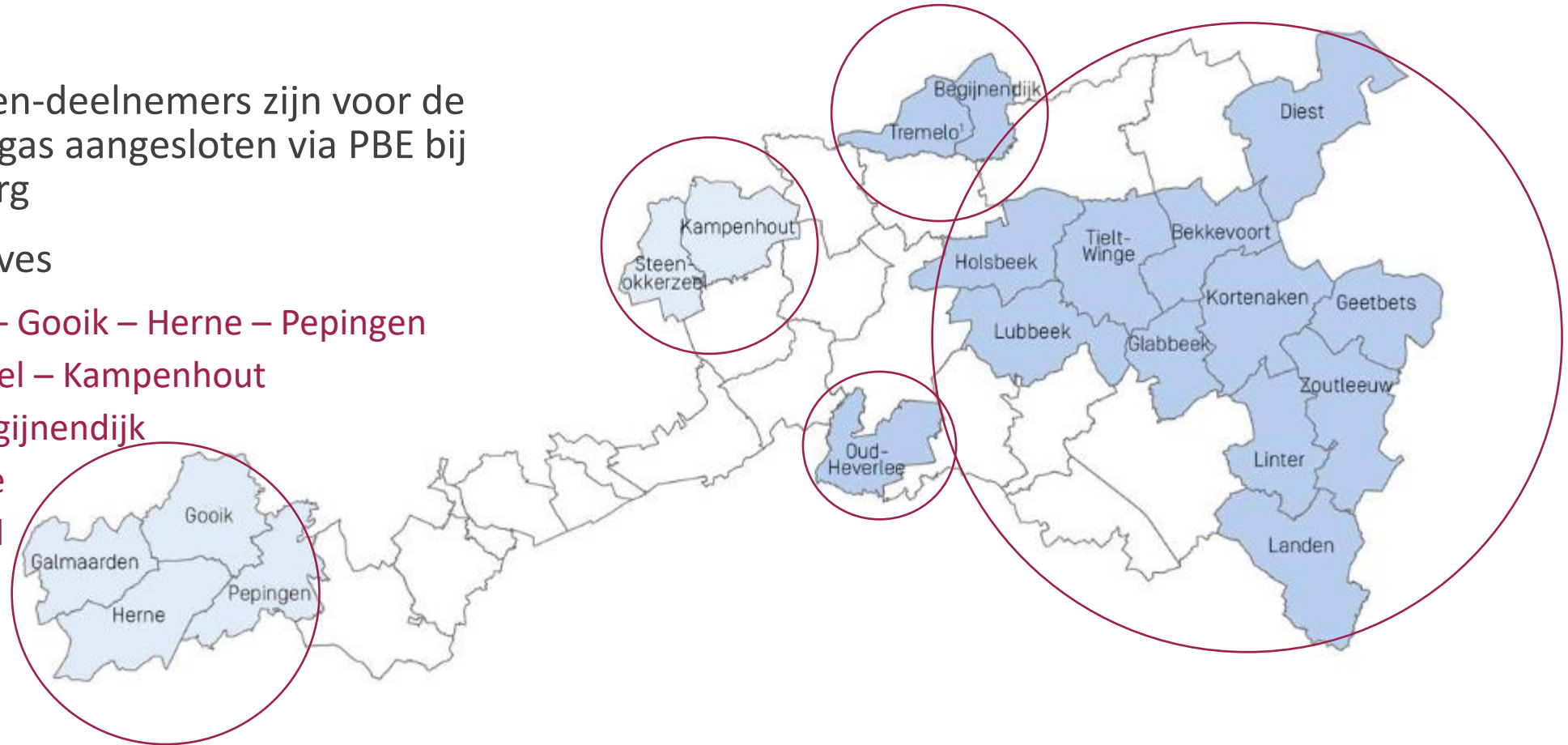



# Hoe aan het Energiedecreet voldoen?



- Overgang van de gemeenten **Steenokkerzeel en Kampenhout** van Fluvius Antwerpen naar Iverlek
- **Fusie van Iverlek, PBE en Sibelgas in Fluvius Zenne-Dijle**
  - Fusie-distributienetbeheerder Fluvius Zenne-Dijle vormt een aaneensluitend geografisch afgebakend gebied met minstens 200.000 aangesloten afnemers
- Overgang van de **activiteit aardgas verbonden aan PBE** van Fluvius Limburg naar Fluvius Zenne-Dijle
  - Alle gemeenten aangesloten bij Fluvius Zenne-Dijle hebben dezelfde distributienetbeheerder voor elektriciteit en aardgas

# Welke zijn hiervoor de nodige stappen en wie kan ze zetten?



- Buitengewone Algemene Vergaderingen van **Iverlek en Antwerpen** beslissen over:
  - voorstel tot partiële splitsing van Steenokkerzeel en Kampenhout naar Iverlek
- Buitengewone Algemene Vergaderingen van **Iverlek, PBE en Sibelgas** beslissen over:
  - voorstel tot fusie door overneming van Iverlek (overnemende entiteit) en PBE en Sibelgas (over te nemen entiteiten)
- Buitengewone Algemene Vergaderingen van **Fluvius Limburg en Fluvius Zenne-Dijle** beslissen over:
  - voorstel tot partiële splitsing van de activiteit aardgas verbonden aan PBE naar Fluvius Zenne-Dijle

# Wat is het effect van de fusie op de distributienettarieven?



## FUSIE IVERLEK PBE SIBELGAS

<b>DNB-tarief residentieel ELEKTRICITEIT</b>									
	2022			2023			2024		
Iverlek	309	-9	-3%	334	-6	-2%	324	-5	-1%
PBE	250	51	20%	291	36	12%	295	25	8%
Sibelgas	317	-16	-5%	338	-10	-3%	323	-4	-1%
New	301			328			320		
<b>DNB-tarief residentieel GAS</b>									
	2022			2023			2024		
Fluvius Antwerpen	230	18	8%	232	25	11%	231	29	13%
Fluvius Limburg	233	15	6%	264	-7	-3%	282	-22	-8%
Iverlek	248	0	0%	258	0	0%	260	0	0%
Sibelgas	245	3	1%	242	16	7%	234	26	11%
New	248			257			260		
<b>DNB-tarief residentieel ELEKTRICITEIT EN GAS</b>									
	2022			2023			2024		
Iverlek	557	-9	-2%	591	-6	-1%	584	-5	-1%
Sibelgas	562	-13	-2%	580	5	1%	557	22	4%
New	549			585			579		

# Wat is het effect van de fusie op de distributienettarieven?



## FUSIE IVERLEK PBE SIBELGAS

<b>DNB-tarief niet-residentieel ELEKTRICITEIT</b>									
	2022			2023			2024		
Iverlek	2.659	94	4%	2.715	101	4%	2.693	100	4%
PBE	2.529	225	9%	2.655	161	6%	2.666	128	5%
Sibelgas	3.699	-945	-26%	3.761	-946	-25%	3.719	-925	-25%
New	2.754			2.815			2.794		
<b>DNB-tarief niet-residentieel GAS</b>									
	2022			2023			2024		
Fluvius Antwerpen	1.541	516	33%	1.559	575	37%	1.546	607	39%
Fluvius Limburg	1.735	322	19%	1.967	167	8%	2.099	54	3%
Iverlek	1.980	77	4%	2.055	79	4%	2.075	77	4%
Sibelgas	2.114	-57	-3%	2.086	48	2%	2.020	132	7%
New	2.057			2.134			2.152		
<b>DNB-tarief niet-residentieel ELEKTRICITEIT EN GAS</b>									
	2022			2023			2024		
Iverlek	4.639	172	4%	4.769	180	4%	4.768	178	4%
Sibelgas	5.813	-1.003	-17%	5.847	-898	-15%	5.739	-793	-14%
New	4.811			4.949			4.946		

# Wat is het effect van de fusie op de dividenden?



- Effect op dividenden werd becijferd op basis van **huidige tariefmethodologie**
- Cijfers zijn gebaseerd op de gebudgetteerde resultaten 2022-2024; cijfers voor 2025 e.v. zijn afhankelijk van de tariefmethodologie van de VREG

Dividend	Gesimuleerd dividend			Gesimuleerd dividend na structuurwijziging					
	E	G	E+G	E		G		E+G	
Fluvius Antwerpen		0,20	0,20		0,18	-12%	0,18	-12%	
Fluvius Limburg		0,84	0,84		0,53	-37%	0,53	-37%	
Iverlek	11,47	11,44	22,92	11,08	-3%	10,47	-8%	21,55	-6%
PBE	5,17		5,17	3,86	-25%			3,86	-25%
Sibelgas	1,43	0,00	1,43	1,42	-1%	1,35	100%	2,77	93%
Totaal	18,08	12,49	30,57	16,36	-10%	12,53	0%	28,89	-5%

# Wat als de voorgestelde partiële splitsingen en fusie niet of niet tijdig worden beslist?



- De regulator VREG kan de distributienetbeheerders een **administratieve geldboete** opleggen (minimaal 250 euro en maximaal 250 000 euro per kalenderdag, en in totaal maximaal 5 000 000 euro of 3% van de omzet tijdens het afgelopen boekjaar als dit laatste bedrag lager zou zijn)
- VREG kan **aanwijzing** van Iverlek als **distributienetbeheerder beëindigen**
- In geval van intrekking van aanwijzing als distributienetbeheerder kunnen **gevolgen** nog groter zijn



# Tijdslijn



- Operatie in **2 fasen**
  - december 2022: BAV's **beslissen** over voorstellen van partiële splitsing en fusie door overneming
  - 1 januari 2025: partiële splitsingen en fusie door overneming worden **geïmplementeerd**
- Als beslissingen vóór 1 januari 2023 worden genomen, zal implementatiedatum decretaal worden veranderd in 1 januari 2025 (akkoord Vlaamse meerderheid)
- Op het ogenblik van de realisatie van de voorgenomen fusie zullen het huidige PBE en het huidige Sibelgas van rechtswege ophouden te bestaan (ontbinding zonder vereffening)
- Bij realisatie van de fusie door overneming zal op **1 januari 2025** een **naamswijziging** worden doorgevoerd **van Iverlek in Fluvius Zenne-Dijle**

# Governance nieuwe fusie-distributienetbeheerder



- **Fluvius Zenne-Dijle** op 1 januari 2025
- **74** gemeenten-deelnemers
- **1** Algemene Vergadering waarin alle deelnemers vertegenwoordigd zijn
- **1** Raad van Bestuur met **15 leden** (maximaal 2/3 van hetzelfde geslacht) + 1 lid met raadgevende stem
- **Transitiemaatregel** voor de legislatuur **2025-2030**:  
**verdeelsleutel 9 bestuurders ex-Iverlek, 3 bestuurders ex-PBE en 3 bestuurders ex-Sibelgas**
- **4 Regionale Bestuurscomités** waarin alle deelnemers vertegenwoordigd zijn (naast RBC Leuven, RBC Mechelen en RBC Zenne, nieuw RBC Rand)
- De fusie-distributienetbeheerder Fluvius Zenne-Dijle kan **4 leden** van de **Raad van Bestuur** van de werkmaatschappij **Fluvius System Operator** voordragen

# Statutenwijziging nodig



- Aangezien Iverlek de overnemende entiteit is, wordt vertrokken van de statuten van Iverlek
- **Ontwerp van nieuwe statuten voor de fusie-distributienetbeheerder Fluvius Zenne-Dijle** wordt ter goedkeuring voorgelegd aan de Raden van Bestuur van Iverlek, PBE en Sibelgas (en wordt ter goedkeuring voorgelegd aan de Buitengewone Algemene Vergaderingen)
- **Met de specificiteit van** (de huidige, dan per 1 januari 2025: ex-)PBE en Sibelgas wordt rekening gehouden en de daaraan verbonden rechten gevrijwaard

# Volgende stappen



- Raad van bestuur van Iverlek op 19 september 2022
- Raad van bestuur van PBE op 19 september 2022
- Raad van bestuur van Sibelgas op 20 september 2022
- September – oktober 2022:
  - Infosessies
  - Individuele toelichting per gemeente aan College van Burgemeester en Schepenen (van dossiers Tramontana en structuurwijzigingen)
- September – december 2022:
  - Gemeenteraden nemen gemeenteraadsbesluit met betrekking tot voorstellen partiële splitsingen, fusie en statutenwijzigingen (\*)
- 22 december 2022: Buitengewone Algemene Vergadering van Iverlek
  - BAV Sibelgas op 20 december 2022
  - BAV PBE op 22 december 2022
- Beslissing vóór 1 januari 2023; implementatie per 1 januari 2025

(\*) Voorstel gemeenteraadsbesluit houdt zowel rekening met de statutenwijzigingen omwille van het dossier Tramontana (inbreng in NetCo) als met die omwille van de structuurwijzigingen

# Vooruitblik / Strategie



*fluvius.*



# Vooruitblik / Strategie

- Investeringsplan 2023-2032
- Visie op riolering
- Capaciteitstarief
- Digitale meter
- VerLEDdingsgraad openbare verlichting





# Investeringsplan 2023-2032

## Investerings in energietransitie No regret-actieplan 2032

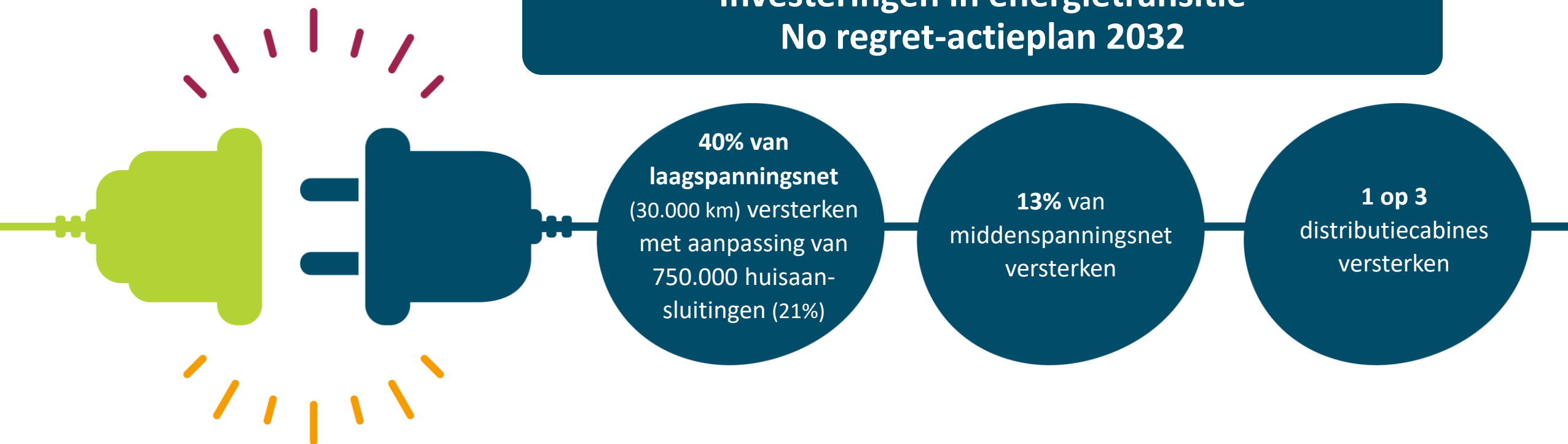

- 2023-2032 → 4 miljard euro extra investeren in onze elektriciteitsnetten bovenop de 7 miljard euro voor de reguliere investeringen
- Geleidelijke afbouw investeringen in de gasnetten (spelen in overgangsfase nog steeds belangrijke rol)

# Visie op riolering

- **Fluvius werkt aan een visie 2050 omtrent de rol van riolering in de waterkringloop**
- **Als gevolg van de klimaatwijziging**
  - Warme zomers met lange droogteperiodes zetten druk op de ruwwatervoorraad en zorgen voor stijging in piekverbruik van water
  - Intense zomerstormen zorgen voor overbelasting van de rioleringsnetten
- **Next: aftoetsing visie met onze stakeholders**
- **Bredere communicatie volgt**



# Vooruitblik / Strategie

- Investeringsplan 2023-2032
- Visie op riolering
- Capaciteitstarief
- Digitale meter
- VerLEDdingsgraad openbare verlichting



## Digitale meter – aantal geplaatste meters (status 31/08/2022).

DNB	Elektriciteit	Aardgas	Totaal aantal digitale meters
IVERLEK	175.725	138.601	<b>314.326</b>
<b>Totaal Fluvius</b>	<b>1.066.539</b>	<b>780.684</b>	<b>1.847.223</b>

## 268 van de 300 Vlaamse gemeenten (= 89%) maken gebruik van aanbod OV 2.0



DNB	Ingestapt + vroegere inbreng	Nog niet toegetreden	Totaal aantal	% (eigenaar DNB)
IVERLEK	43	7	50	86%
<b>TOTAAL</b>	<b>268</b>	<b>32</b>	<b>300</b>	<b>89%</b>

# In juli 2022 in Vlaanderen verLEDdingsgraad van 32,41%



<b>DNB</b>	<b>LED</b>	<b>Klassiek</b>	<b>TOTAAL</b>	<b>% LED</b>
IVERLEK	72.134	120.559	192.693	37,43%
<b>TOTAAL FLUVIUS</b>	<b>381.599</b>	<b>795.784</b>	<b>1.177.383</b>	<b>32,41%</b>



# Bedankt!

Vragen of opmerkingen?

We horen ze graag!

[vennootschapssecretariaat@fluvius.be](mailto:vennootschapssecretariaat@fluvius.be)

De link naar deze presentatie zal aan alle gemeenteraadsleden worden overgemaakt.

The logo for Fluvius, featuring the word "fluvius." in a white, lowercase, cursive font with a yellow dot above the final period. Below the logo, the tagline "Tot bij u" is written in a smaller, white, sans-serif font.  
fluvius.  
Tot bij u

fluvius.

fluvius.