

Infosessie

Fluvius Limburg

19 en 29 september 2022

fluvius.
Tot bij u



fluvius.
Tot bij u

Welkom!

fluvius.



Onze structuur



fluvius.

Onze 11 aandeelhouders

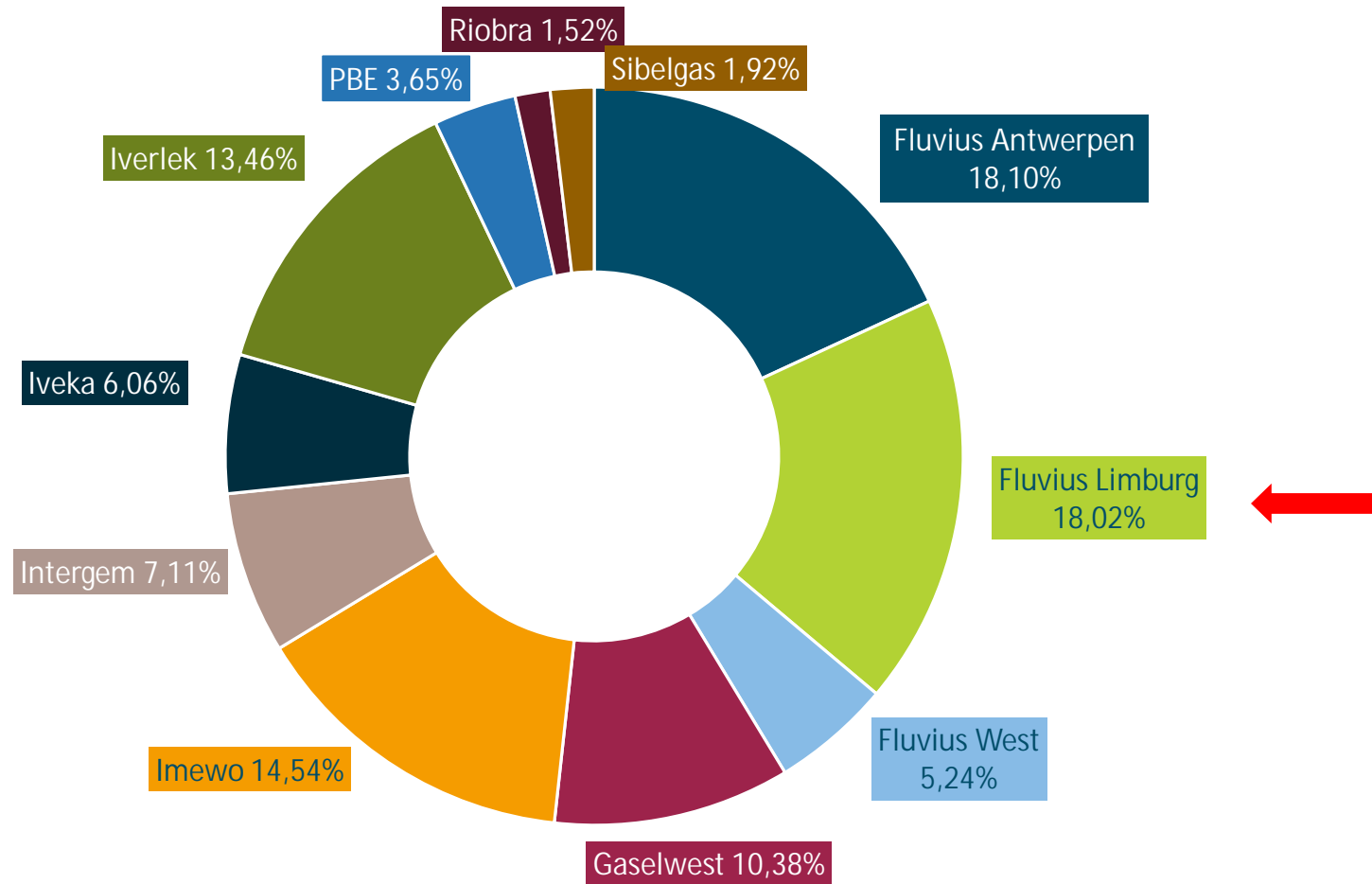

Kerncijfers Fluvius (december 2021)



Aansluitingspunten

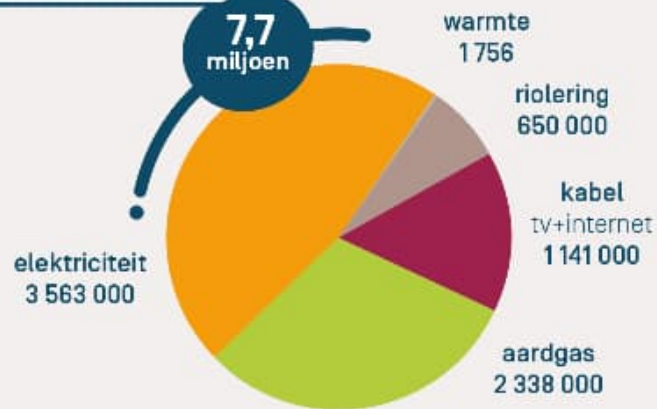

Lengte netten

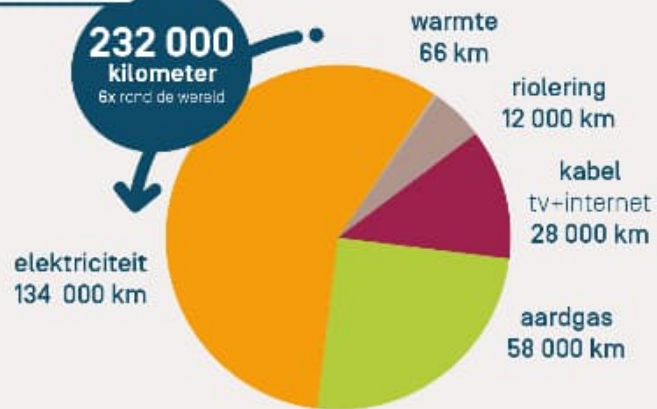

Wat beheert Fluvius Limburg voor jou?

- Elektriciteit (43 gemeenten)
- Aardgas (41 gemeenten) (excl. PBE-gemeenten)
- Openbare verlichting (43 gemeenten)
- Riolering (35 gemeenten)
- Telecom/data (42 gemeenten)

fluvius.



Finance

Budget 2023
Financiële rapportering

fluvius.



Budget 2023



fluvius.

Uitgangspunten

*Budget onder voorbehoud van wijzigingen in het najaar
na bekendmaking van het toegelaten inkomen door de VREG*



ORGANISATIE

- Fluvius organisatiestructuur per 31 januari 2022 is basis voor het opstellen van het budget
- Mogelijke structuurwijzigingen, impact kerntakendebat en oprichting NetCo zijn niet opgenomen in het budget

PERSONEEL

- Aantal VTE's rekening houdend met:
 - Uitstroom personeel, interne vacatures en overtallen
 - Synergiedoelstellingen
 - Externe aanwervingen

CAPEX

- Elektriciteit & Aardgas: mitigerende maatregelen CAPEX, uitrol digitale meters én energietransitie / klimaatplan
- Openbare verlichting: VerLEDding volgens de jaaractieplannen van de toegetroeden gemeenten op 1-1-2022

OPEX

- Niet exogene kosten voor elektriciteit en gas mogen het toegelaten inkomen van de VREG niet overschrijden
- Er is rekening gehouden met de interne Fluvia en MC besparingsoefening van elke directie

TOTAAL Budget

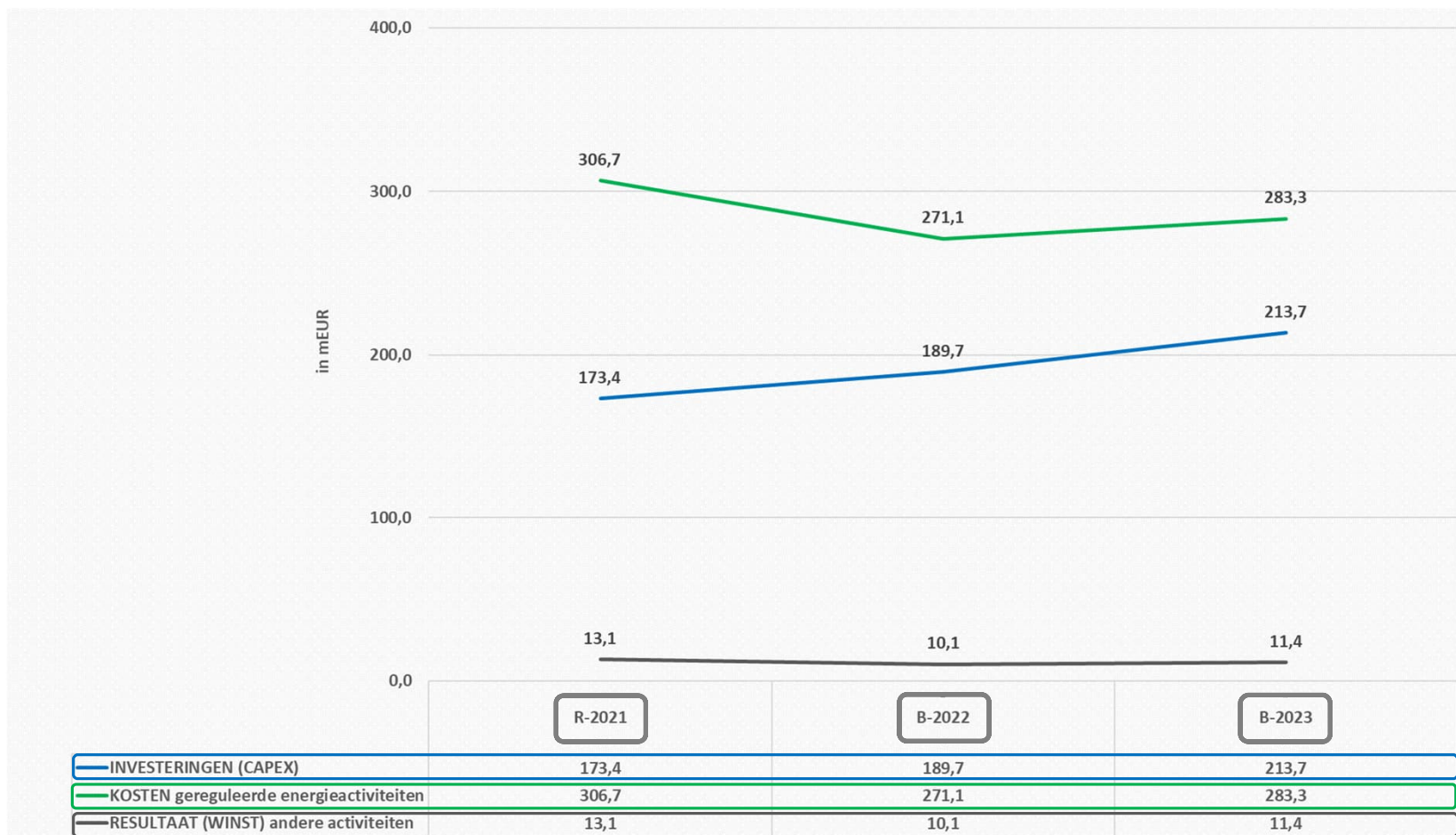

R-2021 = realiteit 2021
B-2022 = budget 2022
B-2023 = budget 2023

INVESTERINGEN (CAPEX)

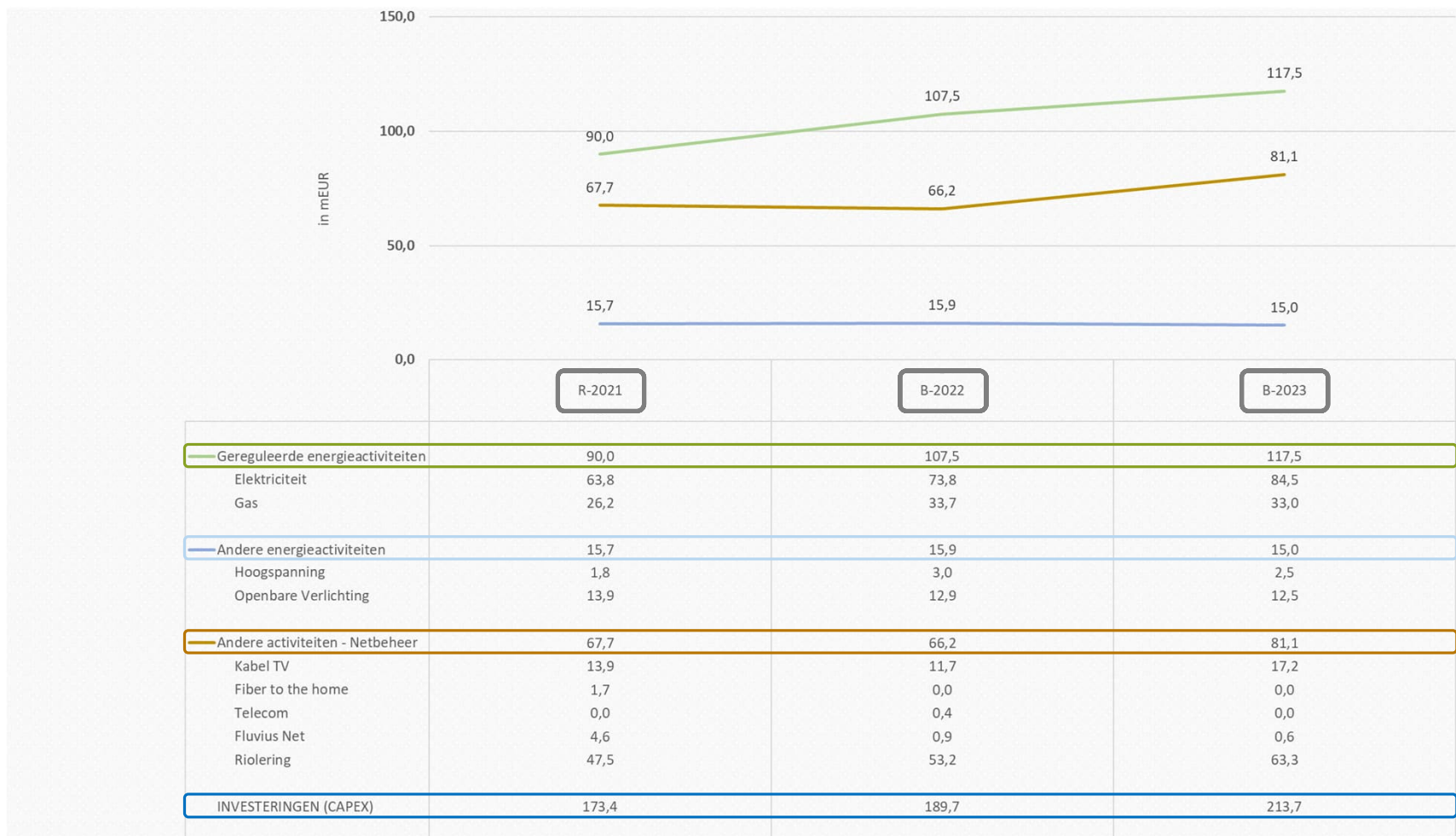

R-2021 = realiteit 2021
 B-2022 = budget 2022
 B-2023 = budget 2023

KOSTEN gereguleerde energieactiviteiten

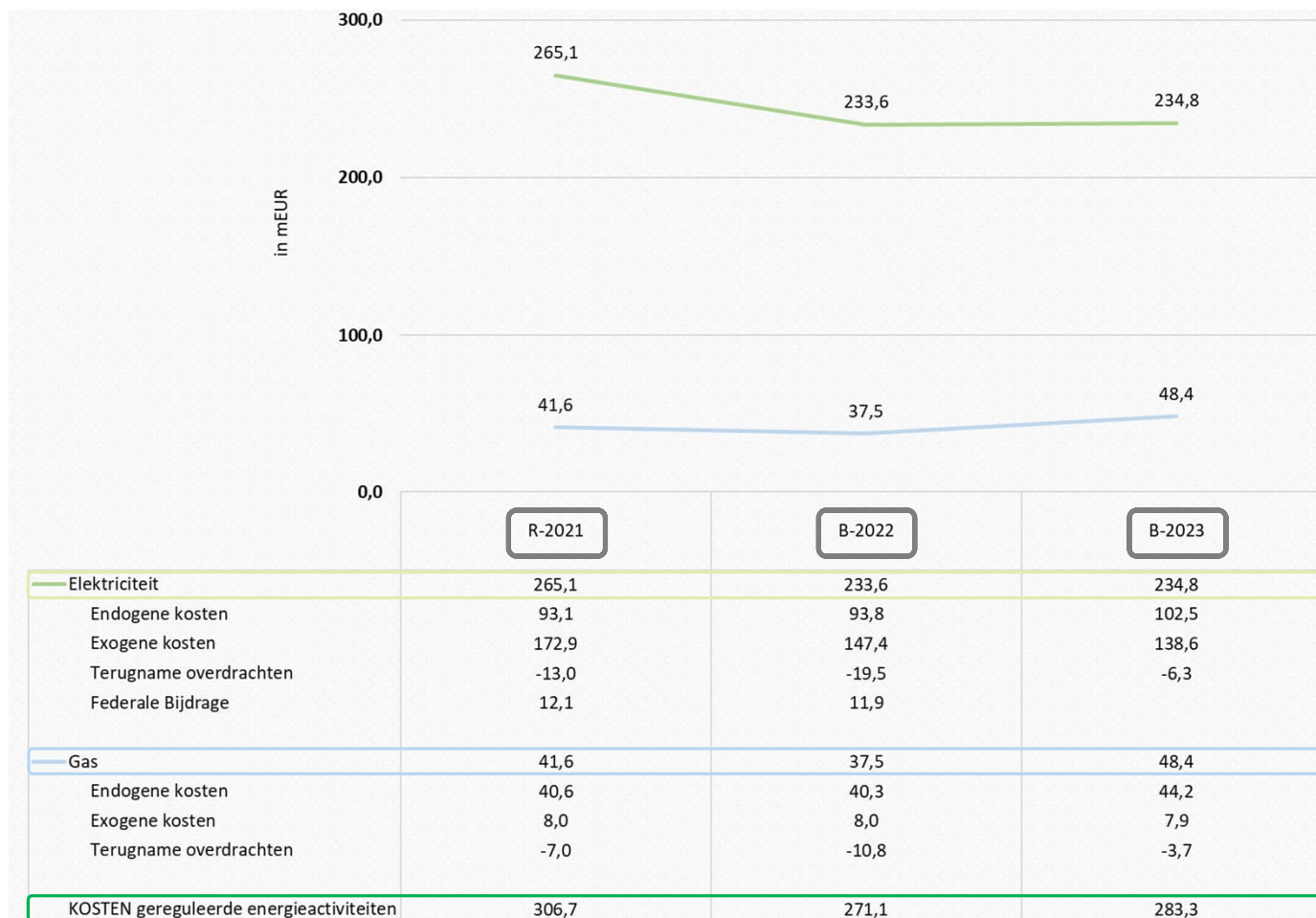

R-2021 = realiteit 2021
 B-2022 = budget 2022
 B-2023 = budget 2023

RESULTAAT andere activiteiten

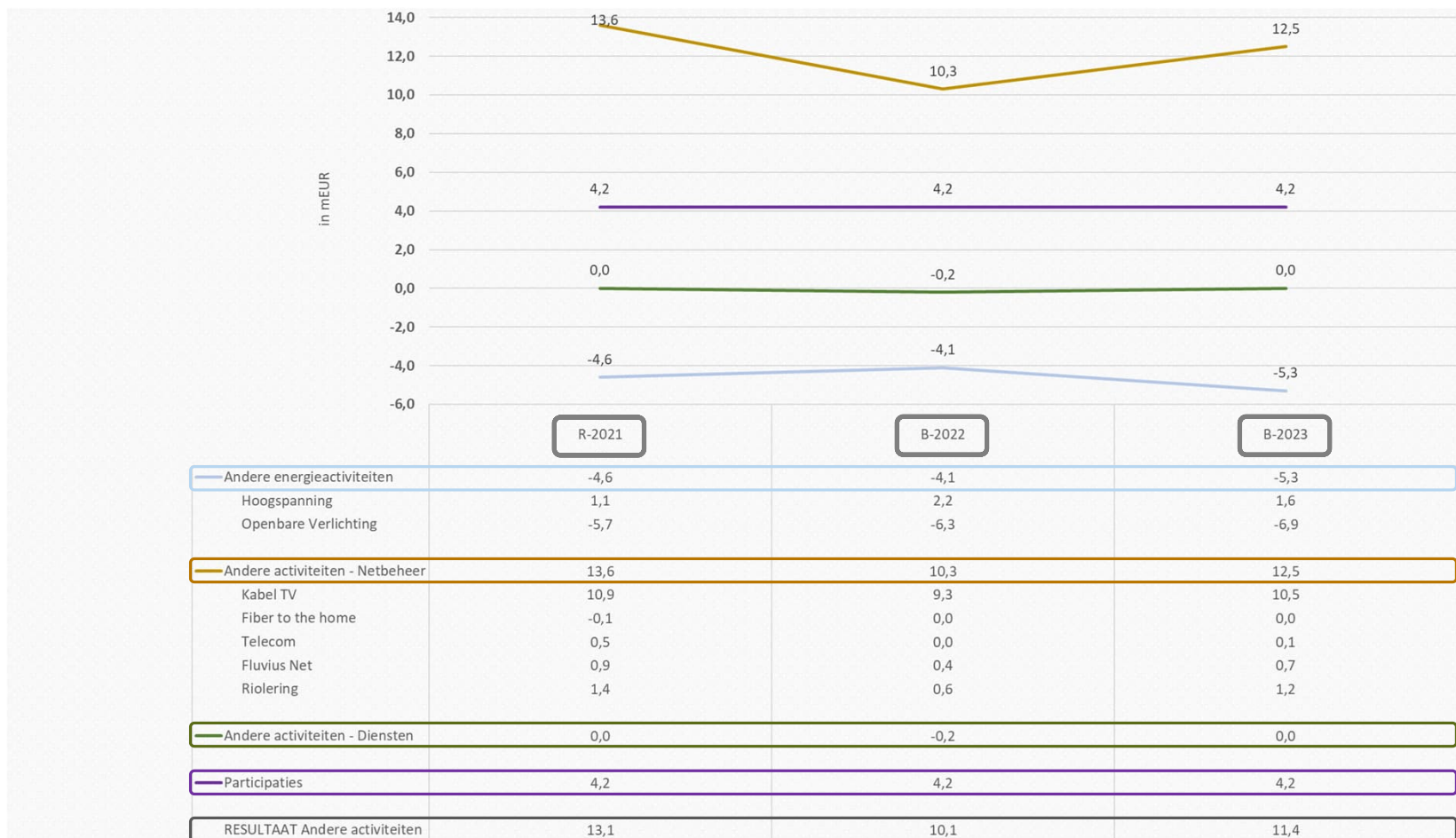

R-2021 = realiteit 2021
 B-2022 = budget 2022
 B-2023 = budget 2023

Financiële rapportering



Balans



In Mio euro					
	<u>30/06/2022</u>	<u>31/12/2021</u>		<u>30/06/2022</u>	<u>31/12/2021</u>
VASTE ACTIVA	2.257,39	2.229,70	EIGEN VERMOGEN	1.674,42	1.650,31
Immateriële VA	17,77	16,35	Inbreng beschikbaar	698,38	698,38
Materiële VA	2.162,22	2.135,73	Herwaarderingsmeerwaarden	296,79	301,31
Financiële VA	77,40	77,62	Reserves	458,84	454,32
			Overgedragen winst	14,05	14,05
			Resultaat van het halfjaar	20,34	--
			Kapitaalsubsidies	186,01	182,25
VLOTTENDE ACTIVA	336,07	365,92	VOORZIENINGEN EN UITGEST. BELAST.	25,24	23,98
Vorderingen LT	128,87	126,46			
Best. in uitvoering	6,10	8,38	SCHULDEN	893,81	921,33
Vorderingen KT	110,35	185,46	Schulden LT	732,21	720,96
Geldbeleggingen	--	--	Schulden KT	119,55	146,94
Liquide Middelen	0,11	0,25	Overlopende rek.	42,05	53,44
Overlopende rek.	90,63	45,37			
TOTAAL ACTIVA	2.593,47	2.595,63	TOTAAL PASSIVA	2.593,47	2.595,63

Balans – Actief

In Mio euro			
	30/06/2022	31/12/2021	Δ
VASTE ACTIVA	2.257,39	2.229,70	27,69
Immateriële VA	17,77	16,35	1,42
Materiële VA	2.162,22	2.135,73	26,49
Financiële VA	77,40	77,62	-0,22
VLOTTENDE ACTIVA	336,07	365,92	-29,85
Vorderingen LT	128,87	126,46	2,41
Best. in uitvoering	6,10	8,38	-2,28
Vorderingen KT	110,35	185,46	-75,11
Geldbeleggingen	--	--	--
Liquide Middelen	0,11	0,25	-0,13
Overlopende rek.	90,63	45,37	45,26
TOTAAL ACTIVA	2.593,47	2.595,63	-2,16

- **Materiële Vaste Activa**

- Aangroei Investerings 82,26 Mio euro - afschrijvingen en buitengebruikstellingen 43,66 Mio euro - overdrachten KTV naar Telenet 12,11 Mio euro

- **Vorderingen KT**

- Handelsvorderingen (-23,84 Mio euro): 2 maanden (nov en dec) onbetaalde aangerekende netvergoeding per einde 2021
- Overige vorderingen (-51,28 Mio euro): daling rekening courant t.o.v. Fluvius SO

- **Overlopende rekeningen**

- Provisie nog aan te rekenen netvergoeding juni 2022 (+19,63 Mio euro)
- Provisie solidarisering van certificaten (+18,03 Mio euro)

Balans – Passief

In Mio euro

	<u>30/06/2022</u>	<u>31/12/2021</u>	<u>Δ</u>
EIGEN VERMOGEN	1.674,42	1.650,31	24,11
Inbreng beschikbaar	698,38	698,38	0,00
Herwaarderingsmeerwaarden	296,79	301,31	-4,52
Reserves	458,84	454,32	4,52
Overgedragen winst	14,05	14,05	0,00
Resultaat van het halfjaar	20,34	--	20,34
Kapitaalsubsidies	186,01	182,25	3,77
VOORZIENINGEN EN UITGEST. BELAST.	25,24	23,98	1,26
SCHULDEN	893,81	921,33	-27,52
Schulden LT	732,21	720,96	11,26
Schulden KT	119,55	146,94	-27,39
Overlopende rek.	42,05	53,44	-11,39
TOTAAL PASSIVA	2.593,47	2.595,63	-2,16

- **Schulden LT**

- Nieuwe lening EIB (+13,94 Mio euro)

- **Schulden KT**

- Daling aflossing leningen binnen het jaar
- Daling schuld aan Elia
- Uitkering saldodividend (vorig jaar in juli uitbetaald)

- **Overlopende rekeningen**

- Regulatorische saldi (-22,30 Mio euro)
- Intresten op leningen (+4,10 Mio euro)
- Provisies transportkosten en inkoop energie (+4,36 Mio euro)

Resultatenrekening

In Mio euro

	<u>30/06/2022</u>	<u>30/06/2021</u>	Δ
KOSTEN	194,47	201,27	-3,38%
Bedrijfskosten	181,04	189,45	-4,44%
Financiële kosten	5,82	5,35	8,82%
Overboeking naar de uitgestelde belastingen	--	--	
Belastingen	7,61	6,47	17,58%
Overboeking naar de belastingvrije reserves	--	--	
OPBRENGSTEN	214,80	218,42	-1,66%
Bedrijfsopbrengsten	205,95	210,31	-2,07%
Financiële opbrengsten	8,71	8,03	8,43%
Ottrekking aan de uitgestelde belastingen	0,15	0,08	
Regularisering belastingen	--	--	
Ottrekking aan de belastingvrije reserves	--	--	
WINST BOEKJAAR	20,34	17,16	18,52%

- **Bedrijfskosten**

- Daling bedrijfskosten:

- Elia: afschaffing van de federale bijdrage en federale toeslagen ODV (vervangen door de bijzondere accijns).
- GSC: opkoop en uit de markt halen van certificaten voor 147 Mio euro (totaal Fluvius) waarvan de helft in mindering van de kost werd geboekt.

- **Bedrijfsopbrengsten**

- Omzet daalt door lagere distributienetvergoedingen (lagere tarieven) en transportnetvergoedingen (zie daling bedrijfskosten).

Winst van het boekjaar

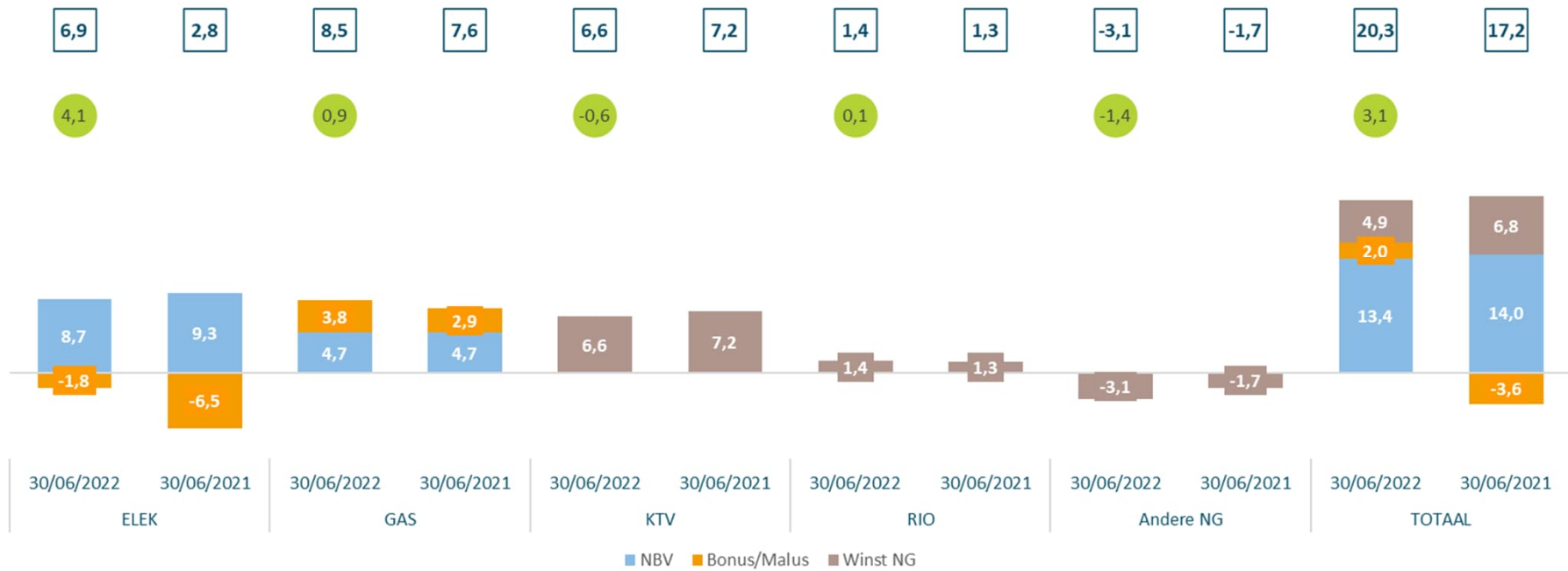

Dossier Tramontana

fluvius.

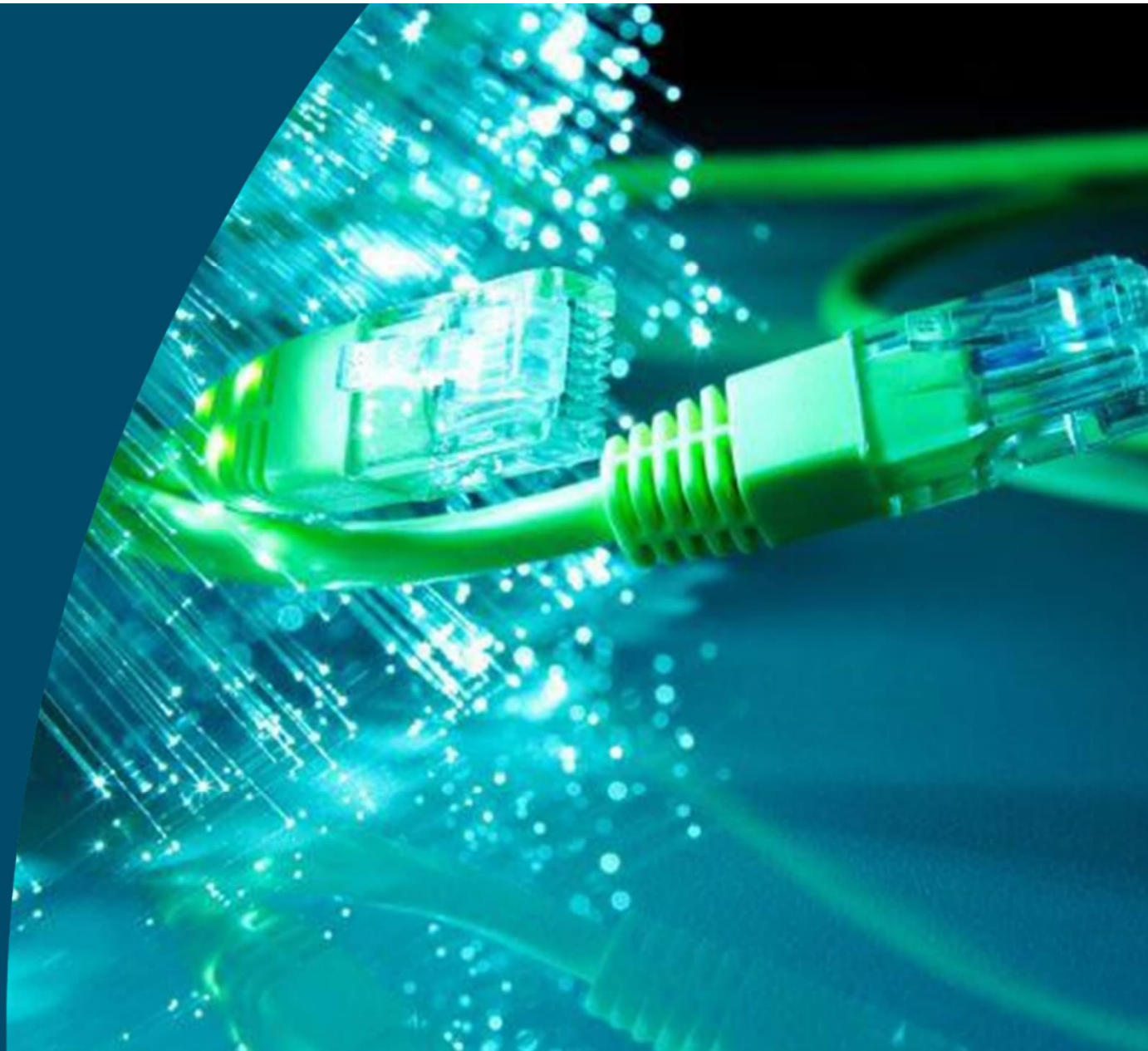

Datanetwerk van de toekomst uitbouwen

Vier cruciale principes

Hogere datasnelheden

Laagst maatschappelijke kost

Voor álle gezinnen en bedrijven

Open en niet-discriminerend

Snelle dataverbindingen = behoefte voor alle Vlamingen

- Tal van uitdagingen noodzaken snelle dataverbindingen (Fiber/glasvezel of upgrade huidige fiber/coax)
- Maatschappelijke behoefte – toegang tot snelle data (snel internet) is behoefte voor alle Vlamingen
- Vandaag is 1/3 van de Vlaamse gemeenten via 4 Opdrachthoudende verenigingen binnen Fluvius betrokken via erfpachtovereenkomst met Telenet
- 2/3 van de Vlaamse gemeenten is momenteel niet betrokken
- Maatschappelijk antwoord en toegevoegde waarde via betrokkenheid van ALLE gemeenten in een samenwerkingsverband

fluvius.

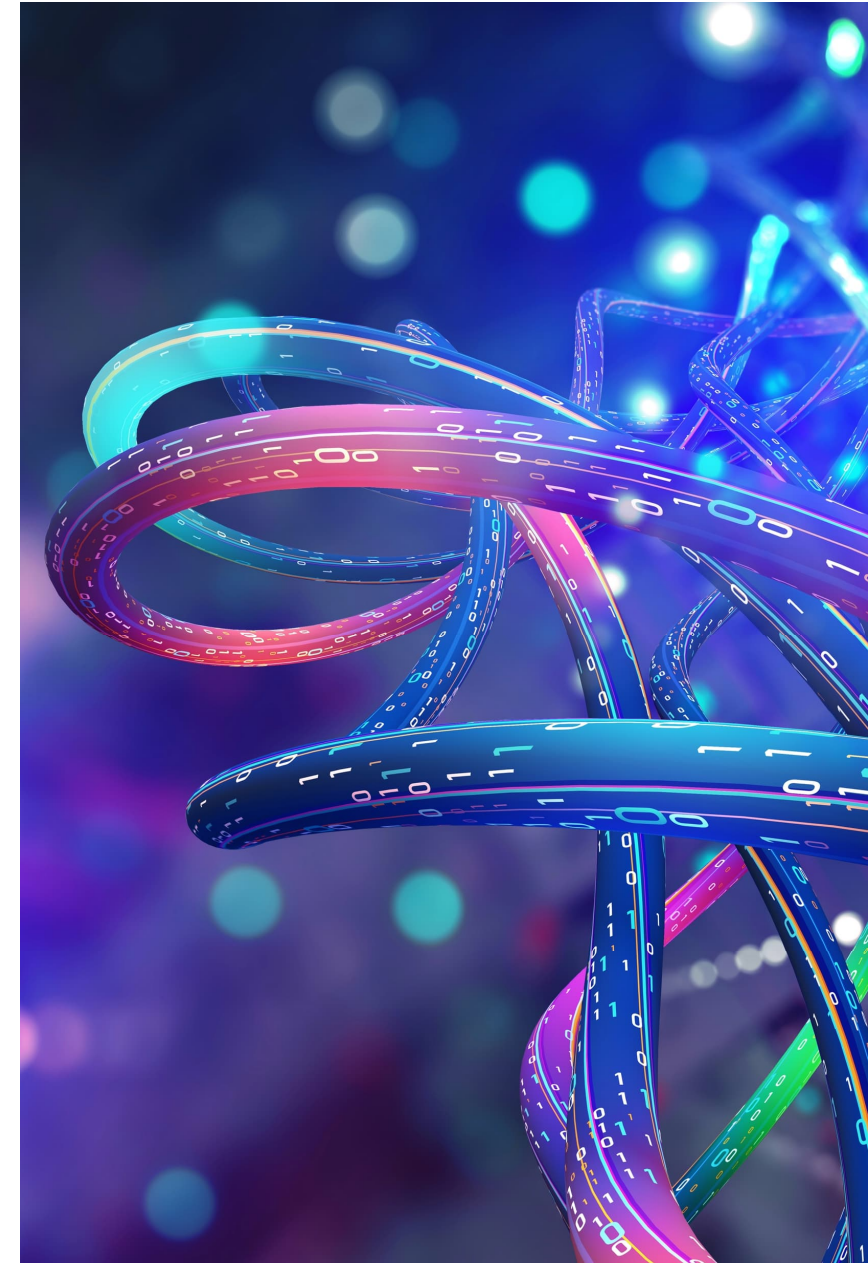

2020 – Start zoektocht Fluvius naar partners

- Doel: realisatie van één fibernetwerk in Vlaanderen
- Eén samenwerkingsverband met alle grote operatoren bleek onmogelijk
- Open oproep werd gelanceerd in functie van de realisatie van 4 cruciale uitgangspunten/doelstellingen
 - open en niet-discriminerend netwerk
 - hogere datasnelheden
 - voor alle gezinnen en bedrijven in heel Vlaanderen
 - tegen de laagst mogelijke maatschappelijke kost
- Na objectieve vergelijking kandidaten en hun voorstellen: beslissing tot opstarten onderhandelingen met als doel een samenwerking met Telenet



Akkoord met Telenet - 18 juli 2022



- Bindend akkoord tussen Telenet en Fluvius om samen het datanetwerk van de toekomst te realiseren
- Nieuwe vennootschap NetCo gaat datanetwerk van de toekomst ontwikkelen, exploiteren, onderhouden en upgraden
- NetCo = nieuw, onafhankelijk en zelfvoorzienend infrastructuurbedrijf waarin Telenet een deelneming zal hebben van 66,8% en Fluvius 33,2%
- Ambitie om op termijn snelheden van 5 Gbps (met potentieel veel meer, tot 10 Gbps) aan te bieden over heel Vlaanderen
- Voor iedereen in Vlaanderen de snelst mogelijke en meest betrouwbare internetverbinding:
 - Door middel van ambitie om 78% van Vlaanderen tegen 2038 te voorzien van glasvezel door combinatie van eigen netwerkenaanleg en/of mogelijke samenwerking met externe partners
 - Daar waar geen Fiber-To-The-Home-netwerk (overige 22% van Vlaanderen) aangelegd zal worden zal NetCo inzetten op de verdere upgrade van het bestaande HFC-netwerk en het gebruik van andere technologieën (de keuze van techniek is zuiver kostprijs-gedreven)

Belangrijkste elementen



- Van de gemeenten en Opdrachthoudende verenigingen worden naast de inbrengen geen andere inspanningen gevraagd
 - Geen inleg in geld, geen borgstellingen voor leningen ...
- Transacties zijn belastingneutraal
- Voor gemeenten met beheersoverdracht Fluvius Net: voorwaarden blijven ongewijzigd
- Voor gemeenten die aangesloten zijn voor kabelactiviteit (openbare elektronische-communicatienetwerken):
 - behoud dividendenstroom gedurende de eerste 6 jaar van NetCo
 - bestaande erfpachtovereenkomsten tussen respectievelijk Fluvius Antwerpen, Fluvius Limburg, Fluvius West, PBE en Telenet houden op te bestaan
 - herbevestiging vrijwaring door Telenet in het kader van procedure ingesteld door Proximus
 - voor alle gemeenten: extra dividendstroom vanaf 7^{de} jaar

Datanetwerk van de toekomst uitbouwen

Vier cruciale principes

Hogere datasnelheden

Laagst maatschappelijke kost

Voor álle gezinnen en bedrijven

Open en niet-discriminerend

Nu volgt goedkeuringsproces

- Op het niveau van Fluvius
- Op het niveau van de Opdrachthoudende verenigingen
- Op het niveau van de gemeenten (aandeelhouders/deelnemers van de Opdrachthoudende verenigingen)



Historische betrokkenheid van de gemeenten (1/2)



De gemeenten zijn vanaf de jaren 1960 de motor geweest voor kabeltelevisie-exploitatie op hun grondgebied, voornamelijk via zuivere en gemengde intercommunales

1996

- De intercommunales richtten mee **Telenet Holding nv** op
- De zuivere intercommunales richtten **Interkabel Vlaanderen cv** op, waarin ze 5% van hun kabelnetwerk inbrachten

2002

- De gemengde intercommunales **verkopen** hun kabelnetwerken aan Telenet
- De zuivere intercommunales **doen dat niet**

2008

- De zuivere intercommunales en Interkabel Vlaanderen sluiten een **erfpachtovereenkomst met Telenet**

Historische betrokkenheid van de gemeenten (2/2)

VANDAAG

- Zo komt het dat er op vandaag
 - gemeenten zijn die in een Opdrachthoudende vereniging nog aandelen **openbare elektronische-communicatienetwerken** aanhouden (= activiteit kabel)
 - gemeenten zijn die geen dergelijke aandelen aanhouden
- Fluvius Antwerpen, **Fluvius Limburg**, Fluvius West en PBE hebben samen 103 deelnemers (gemeenten) die hun kabelnetwerken nog in eigendom hebben
 - Daarom noemen we Fluvius Antwerpen, Fluvius Limburg, Fluvius West en PBE ook kabelmaatschappijen
 - *Opgelet: dit betekent niet dat elke deelnemer van Fluvius Antwerpen/Fluvius Limburg/Fluvius West/PBE bij Fluvius Antwerpen/Fluvius Limburg/Fluvius West/PBE aangesloten is voor de activiteit kabel*
- Gaselwest, Imewo, Intergem, Iveka, Iverlek en Sibelgas hebben geen deelnemers met de activiteit openbare elektronische-communicatienetwerken (kabel)
 - Daarom noemen we Gaselwest, Imewo, Intergem, Iveka, Iverlek en Sibelgas **niet-kabelmaatschappijen**

Kabelmaatschappijen vs. niet-kabelmaatschappijen



- De kabelmaatschappijen Fluvius Antwerpen, **Fluvius Limburg**, Fluvius West en PBE
 - hebben in 2008 een **erfpachtovereenkomst** hebben afgesloten met Telenet
 - voor het langdurig gebruik van hun kabelnetwerken (**looptijd tot 2046**)
 - waarvan de erfpachtvergoeding actueel toelaat om jaarlijks gemiddeld 17 miljoen € aan **dividend** uit te keren aan de kabelmaatschappijen en hun voor deze activiteit deelnemende gemeenten
- Zowel de kabelmaatschappijen Fluvius Antwerpen, **Fluvius Limburg**, Fluvius West en PBE, als de niet-kabelmaatschappijen Gaselwest, Imewo, Intergem, Iveka, Iverlek en Sibelgas
 - bezitten **glasvezelinfrastructuur** die zij hoofdzakelijk gebruiken voor de **aansturing en controle** van hun distributienetten en installaties
 - stellen de vrije capaciteit op deze glasvezelinfrastructuur tegen betaling ter beschikking van andere partijen (**contracten**)

Wat houdt het bindend akkoord in?



- Telenet brengt haar infrastructuur en een deel van haar personeel in
- Fluvius brengt haar infrastructuur en klantencontracten in (geen personeel)
 - NetCo zal werken met (onder)aannemers voor aanleg en onderhoud van het netwerk
 - Telecommedewerkers van Fluvius blijven tewerkgesteld bij Fluvius (binnen andere disciplines)
 - Inbreng van Telenet en Fluvius wordt vergoed op basis van aandelen in functie van de waarde van de gedane inbreng
 - Finaal zal Telenet 66,8% van de aandelen NetCo aanhouden en Fluvius 33,2%
 - Fluvius is minderheidsaandeelhouder maar via aandeelhoudersovereenkomst verzekering van inspraak met betrekking tot een aantal voor Fluvius en de gemeenten cruciale beslissingen en materies (onder meer het bewaken van de 4 cruciale principes)
 - Erfpachtovereenkomsten houden op te bestaan
 - Gedurende eerste 6 jaar van operationeel bestaan van NetCo is synthetisch dividend voorzien van 6 x 17 miljoen € (voor de gemeenten die via hun kabelmaatschappij een inbreng hebben gedaan)
 - De 10 Opdrachthoudende verenigingen en Fluvius gaan zelf erfpachtovereenkomst aan met NetCo om verder gebruik van de huidige en toekomstige glasvezelinfrastructuur van NetCo te verzekeren voor de aansturing en controle van hun distributienetwerken en -installaties

Wat houdt het bindend akkoord in?



Het finale aandeel van de 10 Opdrachthoudende verenigingen binnen het aandeel van Fluvius van 33,2% is verdeeld als volgt:

Inbreng Fluvius	Inbreng OV's	Fluvius Antwerpen	Fluvius Limburg	Fluvius West	PBE	Gaselwest	Imewo	Intergem	Iveka	Iverlek	Sibelgas	Totaal
KM's	Specifieke inbreng	201,98 26,23%	318,62 41,38%	194,72 25,29%	54,59 7,09%	0,00 0,00%	0,00 0,00%	0,00 0,00%	0,00 0,00%	0,00 0,00%	0,00 0,00%	769,92 100,00%
Alle OV's	Algemene inbreng	23,79 13,22%	29,43 16,35%	18,10 10,06%	5,73 3,19%	24,15 13,42%	31,09 17,27%	13,05 7,25%	10,11 5,62%	22,11 12,28%	2,43 1,35%	180,00 100,00%
Totaal	Totale inbreng	225,78 23,77%	348,05 36,64%	212,83 22,40%	60,32 6,35%	24,15 2,54%	31,09 3,27%	13,05 1,37%	10,11 1,06%	22,11 2,33%	2,43 0,26%	949,92 100,00%
Aangepaste inbrengwaarde	Fluvius inbreng in Netco 33,2 %	225,78	348,05	212,83	60,32	24,15	31,09	13,05	10,11	22,11	2,43	949,92
	Na Correctie dividenden en leningen	23,77%	36,64%	22,40%	6,35%	2,54%	3,27%	1,37%	1,06%	2,33%	0,26%	100,00%

Doelstellingen van NetCo



- Beheer van ingebrachte kabelnetwerken
- Gebalanceerde uitrol van het datanetwerk van de toekomst (FTTH en upgrade HFC) in heel Vlaanderen
 - Horizon 2038
 - In stedelijke gebieden (zones A) principieel jaarlijkse investering van 75% van het budget
 - In rurale gebieden (zones B) principieel jaarlijkse investering van 25% van het budget
 - In de meest rurale gebieden (zones C) stevige upgrade van het bestaande netwerk en gebruik van andere technologieën

Gebalanceerde uitrol datanetwerk (FTTH)



- Business plan voor NetCo voorziet dat grootste deel van uitrol van glasvezel in de eerste 7 jaar na de opstart wordt uitgevoerd
- Onderstaande tabel geeft een overzicht van het jaarlijkse uitrolvolume:

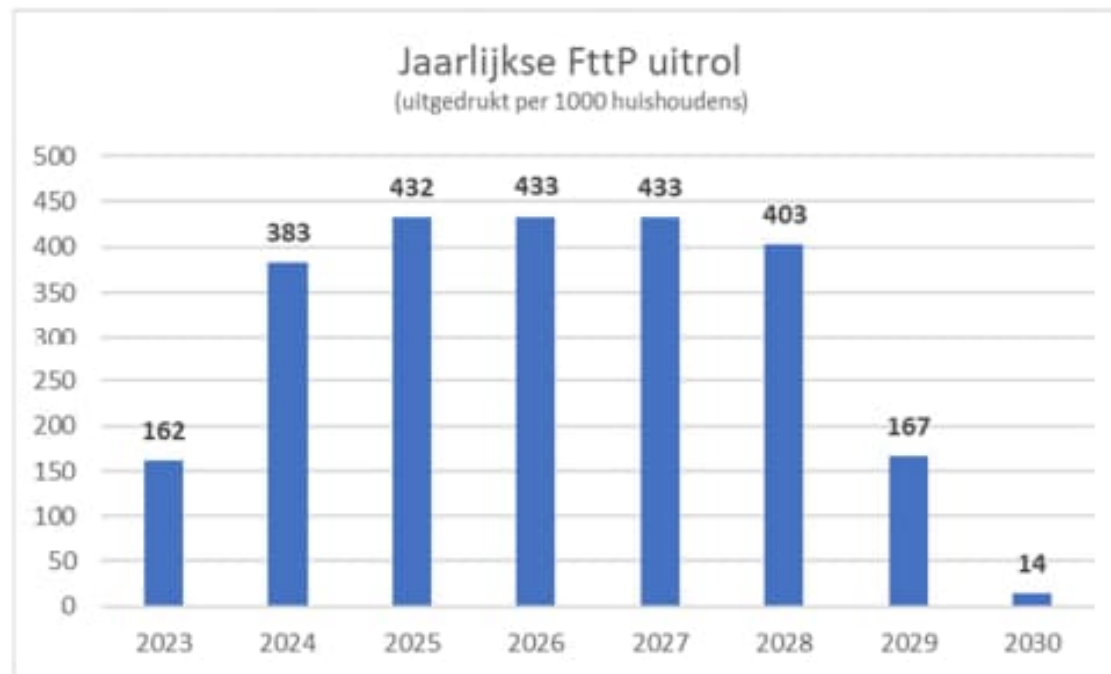

Belangrijk voor lokaal bestuur en inwoners



- Oprichting NetCo betekent niet dat gemeente kiest voor Telenet en andere aanbieders hierdoor uitsluit of benadeelt
- Uitrol datanetwerk (FTTH) gebeurt maximaal in synergie met andere werken voor glasvezel en nutsvoorzieningen (Openbaar domein niet nodeloos/extra openbreken)
- Toegevoegde waarde NetCo:
 - Open netwerk voor alle operatoren en dienstverleners als gelijk speelveld met positief effect voor klant (prijs)
 - Uitrol in heel Vlaanderen, dus voor alle Vlamingen
 - Zoveel mogelijk in synergie met werken van andere nutsmaatschappijen

Fluvius Net



- De Opdrachthoudende verenigingen hebben een **aanbod elektronische-communicatiediensten** ontwikkeld voor hun deelnemers en andere lokale besturen onder de naam Fluvius Net
 - Bestaat voornamelijk uit internet, telefonie, lokale netwerken & Free WiFi
 - 113 gemeenten hebben een beheersoverdracht inzake Fluvius Net gedaan bij hun respectievelijke Opdrachthoudende vereniging
 - Voor **Fluvius Limburg**: 42 gemeenten
- De **dienstenrelatie** tussen de Opdrachthoudende verenigingen en de gemeenten wordt samen met de vaste netwerkinfrastructuur **ingebracht in NetCo**
 - De bestaande diensten zullen/kunnen aldus aan dezelfde voorwaarden verdergezet worden voor de betrokken gemeenten (zeker tot 2046)

Goedkeuringsproces



De inbreng vanuit Fluvius zal gebeuren in 4 verrichtingen (stappen)

1. De 10 Opdrachthoudende verenigingen (dus zowel de kabelmaatschappijen, waaronder **Fluvius Limburg** als de niet-kabelmaatschappijen) doen een **algemene inbreng** van hun bedrijfstak 'openbare elektronische-communicatienetwerken' in de werkmaatschappij Fluvius System Operator.

De 4 Opdrachthoudende verenigingen die ook kabelmaatschappij zijn (waaronder **Fluvius Limburg**), doen **bijkomend** een specifieke inbreng.

2. Vervolgens is er een **geruisloze fusie** van Interkabel Vlaanderen door Fluvius System Operator

3. Fluvius System Operator en Telenet BV brengen daarna elk hun **bedrijfstak in NetCo BV** in

4. Tenslotte brengen Fluvius System Operator en Telenet BV hun **aandelen van NetCo in HoldCo BV** in

Wat wordt er aan de gemeenten gevraagd? (1/3)



- Zowel de statuten van Fluvius System Operator als die van elk van de Opdrachthoudende verenigingen dienen te worden gewijzigd
- Concreet voor Fluvius Limburg: vraag om goedkeuring te verlenen aan de voorgestelde statutenwijziging van Fluvius Limburg
- Goedkeuring impliceert bevestiging van de inbreng van de activiteit openbare elektronische-communicatienetwerken in NetCo en de rechten die daardoor ontstaan op basis van de verkregen aandelen via Fluvius System Operator
- Hierdoor erkent de gemeente de realisatie van het datanetwerk van de toekomst op haar grondgebied als een taak van algemeen en openbaar belang en vertrouwt ze deze opdracht toe aan de Opdrachthoudende vereniging Fluvius Limburg en Fluvius als werkmaatschappij

Wat wordt er aan de gemeenten gevraagd? (2/3)



- Gemeente op vandaag al aangesloten voor activiteit kabel?
 - Goedkeuring van statutenwijziging impliceert dat gemeente geacht wordt aangesloten te blijven voor deze activiteit (herbevestiging van eerder gedane beheersoverdracht)
 - Gemeente behoudt de haar daarvoor eerder toegekende aandelen en bijhorend dividendrecht bij haar kabelmaatschappij (voor toekomstige dividenden vanuit NetCo omwille van de specifieke inbreng)
 - Gemeente onderschrijft bijkomend aandeel (voor toekomstige dividenden vanuit NetCo omwille van de algemene inbreng)
- Gemeente op vandaag niet aangesloten voor activiteit kabel?
 - Goedkeuring van statutenwijziging impliceert dat gemeente geacht wordt aangesloten te zijn voor deze activiteit en beheersoverdracht te hebben verricht
 - Gemeente onderschrijft één nieuw aandeel (voor toekomstige dividenden vanuit NetCo omwille van de algemene inbreng)

Wat wordt er aan de gemeenten gevraagd? (3/3)

- Fluvius stelt ontwerp gemeenteraadsbesluit ter beschikking aan elke gemeente voor goedkeuring van statutenwijzigingen en de daaraan verbonden gevolgen
- Verzoek om het project 'NetCo' te agenderen ter beraadslaging op een gemeenteraad vóór buitengewone algemene vergadering Fluvius Limburg van 21 december 2022
- 21 december 2022: BAV voor goedkeuring statutenwijzigingen, om toe te laten de nodige verdere stappen richting de operationele start van NetCo vanaf januari 2023 te kunnen realiseren

Gemeenten en Fluvius blijven betrokken bij kabel- & datanetten

We worden een belangrijke aandeelhouder van NetCo

We hebben inspraak m.b.t. een aantal cruciale beslissingen en materies

We blijven kiezen voor synergie en multi-utility

Parallel aan goedkeuringstraject gemeenten (1)



- Onderzoek van de Belgische Mededingingsautoriteit (BMA) naar mogelijke concurrentievervalsing bij de uitrol van fibernetwerken in Vlaanderen
 - BMA heeft aantal vragen gesteld aan Fluvius en Telenet
 - Zowel Fluvius als Telenet verlenen hun volledige medewerking aan dit onderzoek
 - Onbekend welke handelingen BMA wenst te onderzoeken
 - Aan BMA bevestigd dat Fluvius op heden geen kennis heeft van enige schending die ze zou hebben begaan
 - Dit onderzoek staat los van de bevestiging die Fluvius en Telenet proberen te bekomen van BMA (en de Europese Commissie) dat de samenwerking niet aanmeldingsplichtig is

Parallel aan goedkeuringstraject gemeenten (2)



- Procedures door Eurofiber (Raad van State en Voorzitter Ondernemingsrechtbank Gent)
 - Fluvius en Eurofiber hebben contract voor terbeschikkingstelling van dark fiber (onbelichte glasvezels) door Fluvius
 - Eurofiber is voornamelijk bezorgd dat haar bestaande contractuele rechten onder druk zouden komen te staan door de inbreng van het glasvezelnetwerk in NetCo, maar vecht het volledige akkoord met Telenet aan
 - Fluvius heeft aan Eurofiber bevestigd dat geen afbreuk zal worden gedaan aan contract (zal aan dezelfde voorwaarden kunnen worden uitgevoerd)
 - Voorstel van Fluvius om op korte termijn samen te zitten om bezorgdheden uit te klaren bleef onbeantwoord
 - Eurofiber heeft twee procedures opgestart, bij de Raad van State en in kort geding voor de voorzitter van de Ondernemingsrechtbank te Gent (Eurofiber vordert in essentie de schorsing van de beslissing/het akkoord in kort geding en de vernietiging van de beslissing/het akkoord in de procedure ten gronde)
 - Raad van State heeft de schorsingsvordering van Eurofiber intussen verworpen
 - Voorzitter van de Ondernemingsrechtbank te Gent dient zich nog uit te spreken

Dossier structuurwijzigingen

Fluvius Limburg

fluvius.



Context

- Context = verplichtingen die voortvloeien uit het Energiedecreet tegen 1 januari 2023
 - In hoofde van elke stad en gemeente: dezelfde distributienetbeheerder hebben voor elektriciteit en aardgas
 - In hoofde van de distributienetbeheerder: een aaneensluitend geografisch afgebakend gebied met minstens 200.000 aangesloten afnemers vormen

*Opmerking:
deze decretale verplichtingen gelden enkel voor het distributienetbeheer van elektriciteit en aardgas*



Wat betekent dit voor Fluvius Limburg? (1/2)



- 1 gemeente/deelnemer heeft momenteel een verschillende distributienetbeheerder voor elektriciteit en voor aardgas
 - Laakdal (voor aardgas bij Fluvius Antwerpen)
- Voeren (decretaal) buiten beschouwing gelaten, vormt Fluvius Limburg een aaneensluitend geografisch afgebakend gebied met minstens 200.000 aangesloten afnemers
- PBE en haar deelnemers moeten ook structuurwijzigingen ondergaan om zich te conformeren aan het Energiedecreet:
 - PBE en haar deelnemende gemeenten voldoen niet aan de verplichting om dezelfde distributienetbeheerder te hebben voor elektriciteit en aardgas (de activiteit aardgas zit voor 16 deelnemende gemeenten van PBE via PBE bij Fluvius Limburg)
 - PBE vormt geen aaneensluitend geografisch afgebakend gebied met minstens 200.000 aangesloten afnemers

Wat betekent dit voor Fluvius Limburg? (2/2)

*Opmerking:
decretale verplichtingen gelden
enkel voor het distributienetbeheer
van elektriciteit en aardgas,
niet voor kabel en riolering*

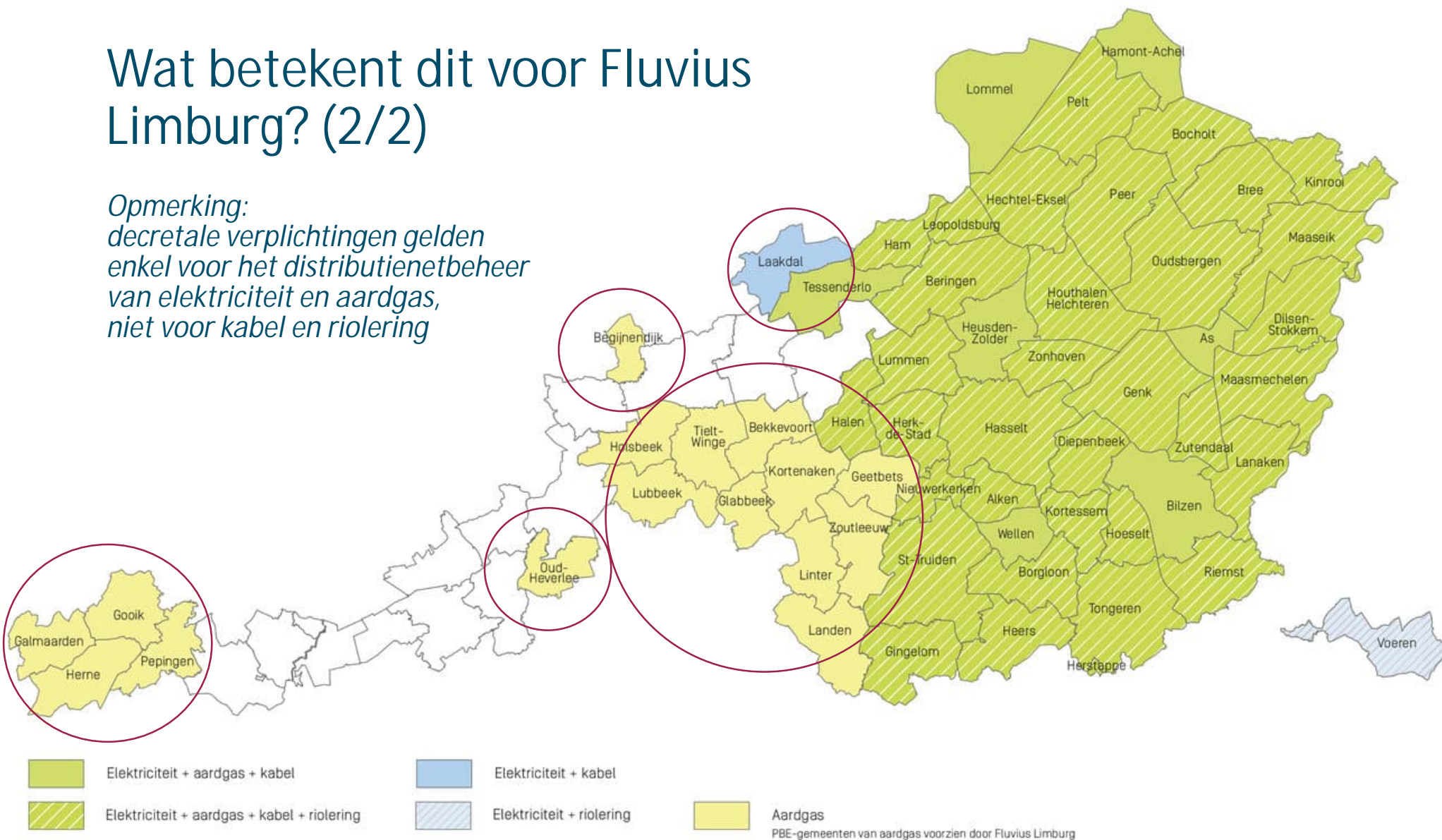

Hoe aan het Energiedecreet voldoen?



- Overgang van de gemeente Laakdal van Fluvius Antwerpen naar Fluvius Limburg
 - De gemeente Laakdal heeft dezelfde distributienetbeheerder voor elektriciteit en aardgas
- Overgang van de activiteit aardgas verbonden aan PBE van Fluvius Limburg naar Fluvius Zenne-Dijle (d.i. de distributienetbeheerder die tot stand komt na een fusie van Iverlek, PBE en Sibelgas)
 - Alle gemeenten aangesloten bij Fluvius Zenne-Dijle hebben dezelfde distributienetbeheerder voor elektriciteit en aardgas

Welke zijn hiervoor de nodige stappen en wie kan ze zetten?



- Buitengewone Algemene Vergaderingen van Fluvius Limburg en Fluvius Antwerpen beslissen over:
 - voorstel tot partiële splitsing van Laakdal naar Fluvius Limburg
- Buitengewone Algemene Vergaderingen van Fluvius Limburg en Fluvius Zenne-Dijle beslissen over:
 - voorstel tot partiële splitsing van de activiteit aardgas verbonden aan PBE naar Fluvius Zenne-Dijle

Wat is het effect op de distributienettarieven?



FLUVIUS LIMBURG

DNB-tarief residentieel ELEKTRICITEIT										
	2022			2023			2024			
Fluvius Limburg	222	0	0%	280	0	0%	280	0	0%	
New	222			280			280			
DNB-tarief residentieel GAS										
	2022			2023			2024			
Fluvius Antwerpen	230	1	1%	232	29	13%	231	48	21%	
Fluvius Limburg	233	-2	-1%	264	-3	-1%	282	-3	-1%	
New	231			262			279			
DNB-tarief residentieel ELEKTRICITEIT EN GAS										
	2022			2023			2024			
Fluvius Limburg	455	-2	0%	544	-3	0%	562	-3	-1%	
New	454			542			559			

Wat is het effect op de distributienettarieven?



FLUVIUS LIMBURG

DNB-tarief niet-residentieel ELEKTRICITEIT									
	2022			2023			2024		
Fluvius Limburg	2.497	0	0%	2.730	0	0%	2.732	0	0%
New	2.497			2.730			2.732		
DNB-tarief niet-residentieel GAS									
	2022			2023			2024		
Fluvius Antwerpen	1.541	101	7%	1.559	299	19%	1.546	435	28%
Fluvius Limburg	1.735	-93	-5%	1.967	-109	-6%	2.099	-118	-6%
New	1.642			1.858			1.981		
DNB-tarief niet-residentieel ELEKTRICITEIT EN GAS									
	2022			2023			2024		
Fluvius Limburg	4.232	-93	-2%	4.697	-109	-2%	4.831	-118	-2%
New	4.139			4.588			4.713		

Wat is het effect op de dividenden?



- Effect op dividenden werd becijferd op basis van huidige tariefmethodologie
- Cijfers zijn gebaseerd op de gebudgetteerde resultaten 2022-2024; cijfers voor 2025 e.v. zijn afhankelijk van de tariefmethodologie van de VREG

Dividend	Gesimuleerd dividend			Gesimuleerd dividend na structuurwijziging					
	E	G	E+G	E		G		E+G	
Fluvius Antwerpen	0,00	0,04	0,04		0,07	91%	0,07	91%	
Fluvius Limburg	9,21	14,20	23,41	9,21	0%	13,59	-4%	22,80	-3%
Totaal	9,21	14,24	23,45	9,21	0%	13,66	-4%	22,87	-2%

Wat als de voorgestelde partiële splitsingen en fusie niet of niet tijdig worden beslist?



- De regulator VREG kan de distributienetbeheerders een administratieve geldboete opleggen (minimaal 250 euro en maximaal 250 000 euro per kalenderdag, en in totaal maximaal 5 000 000 euro of 3% van de omzet tijdens het afgelopen boekjaar als dit laatste bedrag lager zou zijn)
- VREG kan aanwijzing van Fluvius Limburg als distributienetbeheerder beëindigen
- In geval van intrekking van aanwijzing als distributienetbeheerder kunnen gevolgen nog groter zijn

Tijdslijn



- Operatie in 2 fasen
 - december 2022: BAV's beslissen over voorstellen van partiële splitsing
 - 1 januari 2025: partiële splitsingen worden geïmplementeerd
- Als beslissingen vóór 1 januari 2023 worden genomen, zal implementatiedatum decretaal worden veranderd in 1 januari 2025 (akkoord Vlaamse meerderheid)

Volgende stappen

- Raad van bestuur van Fluvius Limburg op 13 september 2022
- September – oktober 2022:
 - Infosessies
 - Individuele toelichting per gemeente aan College van Burgemeester en Schepenen (van dossiers Tramontana en structuurwijzigingen)
- September – december 2022:
 - Gemeenteraden nemen gemeenteraadsbesluit met betrekking tot voorstellen partiële splitsing en statutenwijzigingen (*)
- 21 december 2022: Buitengewone Algemene Vergadering van Fluvius Limburg
- Beslissing vóór 1 januari 2023; implementatie per 1 januari 2025

(*) Voorstel gemeenteraadsbesluit houdt zowel rekening met de statutenwijzigingen omwille van het dossier Tramontana (inbreng in NetCo) als met die omwille van de structuurwijzigingen

Vooruitblik / Strategie



fluvius.

Vooruitblik / Strategie

- Investeringsplan 2023-2032
- Visie op riolering
- Capaciteitstarief
- Digitale meter
- VerLEDDingsgraad openbare verlichting



Investeringsplan 2023-2032

Investeringsplan in energietransitie No regret-actieplan 2032

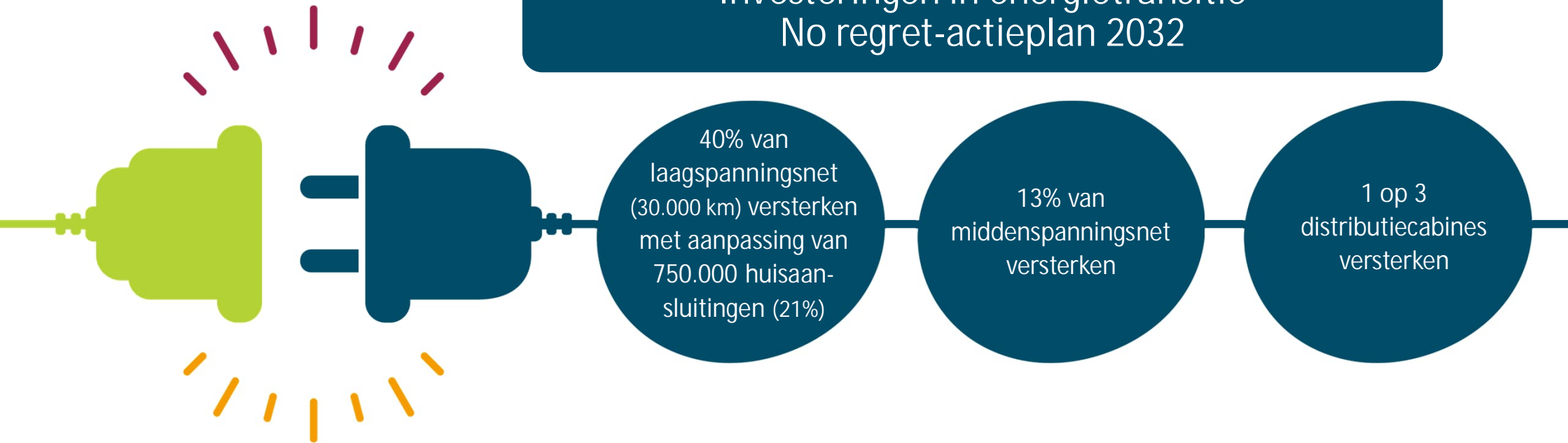

- 2023-2032 → 4 miljard euro extra investeren in onze elektriciteitsnetten bovenop de 7 miljard euro voor de reguliere investeringen
- Geleidelijke afbouw investeringen in de gasnetten (spelen in overgangsfase nog steeds belangrijke rol)

Visie op riolering

- Fluvius werkt aan een visie 2050 omtrent de rol van riolering in de waterkringloop
- Als gevolg van de klimaatwijziging
 - Warme zomers met lange droogteperiodes zetten druk op de ruwwatervoorraad en zorgen voor stijging in piekverbruik van water
 - Intense zomerstormen zorgen voor overbelasting van de rioleringsnetten
- Next: aftoetsing visie met onze stakeholders
- Bredere communicatie volgt



Vooruitblik / Strategie

- Investeringsplan 2023-2032
- Visie op riolering
- Capaciteitstarief
- Digitale meter
- VerLEDDingsgraad openbare verlichting



Digitale meter – aantal geplaatste meters (status 31/08/2022)

DNB	Elektriciteit	Aardgas	Totaal aantal digitale meters
FLUVIUS LIMBURG	164.716	130.121	294.837
Totaal Fluvius	1.066.539	780.684	1.847.223

268 van de 300 Vlaamse gemeenten (= 89%) maken gebruik van aanbod OV 2.0



DNB	Ingestapt + vroegere inbreng	Nog niet toegetreden	Totaal aantal	% (eigenaar DNB)
FLUVIUS LIMBURG	43	0	43	100%
TOTAAL	268	32	300	89%

In juli 2022 in Vlaanderen verLEDdingsgraad van 32,41%



DNB	LED	Klassiek	TOTAAL	% LED
FLUVIUS LIMBURG	58.942	127.199	186.141	31,67%
TOTAAL FLUVIUS	381.599	795.784	1.177.383	32,41%

Bedankt!

Vragen of opmerkingen?
We horen ze graag!
vennootschapssecretariaat@fluvius.be

De link naar deze presentatie zal aan
alle genodigden worden
overgemaakt.

fluvius.
Tot bij u

